



MINISTÈRE DE LA FONCTION PUBLIQUE

RésulStats

La formation des agents de l'Etat
en 2004



COLLECTION
Statistiques

QUEST

STATISTIQUES

STAT

FAITS ET CHIFFRES FAITS ET CHIFFRES FAITS ET CHIFFRES
FAITS ET CHIFFRES FAITS ET CHIFFRES FAITS ET CHIFFRES
FAITS ET CHIFFRES FAITS ET CHIFFRES FAITS ET CHIFFRES
FAITS ET CHIFFRES FAITS ET CHIFFRES FAITS ET CHIFFRES

Avant-propos

La formation est un moyen pour les agents de maintenir et d'améliorer leurs compétences. Avant la titularisation, elle permet d'acquérir les compétences nécessaires à la prise de poste. Au cours de la carrière, l'agent se forme pour mettre à jour ses connaissances et préparer sa mobilité. Enfin, les préparations aux concours sont destinées à faciliter la promotion professionnelle des agents par la voie interne.

Pour suivre l'effort de formation, la direction générale de l'administration et de la fonction publique réalise chaque année une enquête statistique sur la formation initiale et continue des agents de l'État auprès des directions de personnel des ministères. Ce numéro de « RésulStats » présente les résultats de cette enquête pour l'année 2004.

La formation peut être appréhendée via les dépenses qu'elle engendre, le nombre de jours de formation ou le nombre de stagiaires. Des indicateurs sont construits et présentés de manière synthétique, pour chaque ministère, par catégorie hiérarchique, par sexe et en évolution sur plusieurs années.

Les résultats détaillés, ministère par ministère, décrivent plus précisément les actions de formation organisées par les différentes administrations. Le nombre de stagiaires, de jours de formation est donné par catégorie hiérarchique et par sexe selon le type et les thèmes de formation. Les dépenses de formation sont également détaillées par nature de dépenses.

Les données publiées dans ce document ont été validées par les ministères et seront présentées à la Commission formation du Conseil supérieur de la fonction publique de l'État.

LA FORMATION

DES AGENTS DE L'ÉTAT EN 2004

SOMMAIRE

INTRODUCTION

pages

Stabilité de la formation continue et recul des formations initiales en 2004	3
Méthodologie	9
I. Présentation de l'enquête	9
II. Nomenclature des actions de formation	10
III. Nomenclature des thèmes des actions de formation de perfectionnement ou d'adaptation aux fonctions	11
IV. Les données collectées dans l'enquête	12

TABLEAUX DE SYNTHÈSE

Descriptif des tableaux de synthèse	17
Dépenses de formation rapportées à la masse salariale : <u>années 2003 et 2004</u>	19
Tableau 1 : Dépenses totales de formation rapportées à la masse salariale	20
Tableau 2 : Dépenses hors rémunération des stagiaires rapportées à la masse salariale	21
Tableau 3 : Dépenses de rémunérations des stagiaires rapportées à la masse salariale	22
Nombres de jours de formation rapportés aux effectifs en fonction par type de formation : <u>année 2004</u>	23
Tableau 1 : Toutes catégories confondues	24
Tableau 2 : Catégorie A	25
Tableau 3 : Catégorie B	26
Tableau 4 : Catégorie C et Ouvriers d'État	27
Nombres de jours de formation rapportés aux effectifs en fonction : <u>années 1996 à 2004</u>	29
Toutes catégories confondues :	
- Formation initiale	30
- Formation continue	31
- Ensemble des formations	32
Catégorie A :	
- Formation initiale	33
- Formation continue	34
- Ensemble des formations	35
Catégorie B :	
- Formation initiale	36
- Formation continue	37
- Ensemble des formations	38
Catégorie C et Ouvriers d'État :	
- Formation initiale	39
- Formation continue	40
- Ensemble des formations	41
Nombres de jours de formation rapportés aux effectifs en fonction par sexe : <u>année 2004</u>	43
Tableau 1 : Toutes catégories confondues	44
Tableau 2 : Catégorie A	45
Tableau 3 : Catégorie B	46
Tableau 4 : Catégorie C et Ouvriers d'État	47
Nombres de jours de formation par thème de formation rapportés au nombre de jours total : <u>année 2004</u>	49
Tableau 1 : Toutes catégories confondues	50
Tableau 2 : Catégorie A	51
Tableau 3 : Catégorie B	52

RÉSULTATS DÉTAILLÉS

Descriptif des tableaux	57
Résultats pour l'ensemble des ministères :	59
Tableau 1 : Formation initiale et continue. Nombre de stagiaires et nombre de jours	60
Tableau 3 : Formation continue. Nombre de stagiaires et nombre de jours	61
Tableau 4 : Perfectionnement et/ou adaptation à une (nouvelle) fonction. Nombre de stagiaires et nombre de jours	62
Tableau 5 : Nombres de jours de formation rapportés aux effectifs en fonction	63
Tableau 6 : Dépenses de formation	64
Résultats pour l'ensemble des ministères non compris l'Éducation nationale :	65
Tableau 1 : Formation initiale et continue. Nombre de stagiaires et nombre de jours	66
Tableau 3 : Formation continue. Nombre de stagiaires et nombre de jours	67
Tableau 4 : Perfectionnement et/ou adaptation à une (nouvelle) fonction. Nombre de stagiaires et nombre de jours	68
Tableau 5 : Nombres de jours de formation rapportés aux effectifs en fonction	69
Tableau 6 : Dépenses de formation	70
Résultats par ministère :	71
- Affaires étrangères	73
- Agriculture, alimentation, pêche et affaires rurales	81
- Culture et communication	89
- Défense	97
- Écologie et développement durable	105
- Économie, finances et industrie	113
- Équipement, transports, logement, tourisme et mer	
- Aviation civile	121
- Équipement	129
- Tourisme	137
- Intérieur, sécurité intérieure et libertés locales	145
- Jeunesse, Éducation nationale et recherche	153
- Justice	159
- Outre-Mer	167
- Santé, famille, personnes handicapées et solidarité	175
- Sports	183
- Services du Premier ministre	
- Hors formation interministérielle (Services généraux, Plan, JO, SGDN,)	191
- Formation interministérielle (IRA, ENA, DGAFP)	199
- Formation interministérielle	203
- Travail	207
- La Poste	213
ANNEXE	221

INTRODUCTION

Le champ :

Les résultats portent sur l'ensemble des ministères. Les données fournies par La Poste ne sont pas agrégées avec celles des ministères.

Les effectifs en fonction utilisés pour le calcul des ratios ne sont pas extraits des statistiques de personnels mais du fichier de paye des agents de l'État (source INSEE). Certaines catégories d'agents du ministère de l'éducation nationale qui, par définition, ne bénéficient pas de formation continue (enseignants chercheurs, maîtres d'internat et surveillants d'externat) sont exclus de ces effectifs en fonction.

Les dépenses de rémunération des stagiaires ne sont pas issues des données fournies par les ministères, elles ont été recalculées pour chaque ministère à partir des barèmes de la DGAFP.

Stabilité de la formation continue et recul des formations initiales en 2004

En 2004, un agent de la fonction publique de l'État bénéficie de 9,9 jours de formation, en moyenne : 6,6 jours au titre de la formation initiale et 3,3 jours au titre de la formation continue. La réduction d'une demi-journée par rapport à 2003 s'explique par le recul de la formation initiale. Celle-ci baisse en partie avec les recrutements dans les catégories B et A. La formation continue reste stable par rapport à 2003, sans pour autant retrouver son niveau de 2001 et 2002. Dans les ministères autres que l'Éducation nationale, la formation continue augmente un peu. L'augmentation profite principalement aux agents de catégories A et B, mais aussi aux formations techniques spécifiques aux métiers. Au ministère de l'économie et des finances (MINEFI), le nombre de jours de formation par agent augmente. Cette progression s'explique notamment par le développement des formations à l'évaluation et à la Lof.

Recul de la formation initiale avec la baisse des recrutements.

En 2004, hors Éducation nationale, le nombre de jours de formation initiale rapporté aux effectifs diminue : il était de 6,0 jours en 2003, il est de 5,5 jours en 2004. Il en est de même pour le volume de formations comme du nombre de stagiaires. Cette diminution, la première après cinq années de hausse, est liée à la baisse des recrutements dans la fonction publique de l'État depuis 2002 : les stagiaires en formation dans les écoles de l'Administration en 2004 ont été recrutés en 2003 ou 2004. Sur cette période, le nombre de postes offerts aux concours externe et interne a baissé de 11 %. Cela explique la diminution de 8 000 stagiaires sur deux ans.

Tableau 1 : Baisse de la formation initiale en 2004.

	2001	2002	2003	2004
nombre de stagiaires	55 442	59 542	55 107	51 475
nombre de jours	4 398 100	4 568 639	4 696 520	4 246 829
nombre de jours par agent	5.6	5.9	6.0	5.5

DGAFP, bureau des statistiques des études et de l'évaluation

Enquête formation auprès des directions de personnel.

Champ : Tous ministères hors Éducation nationale

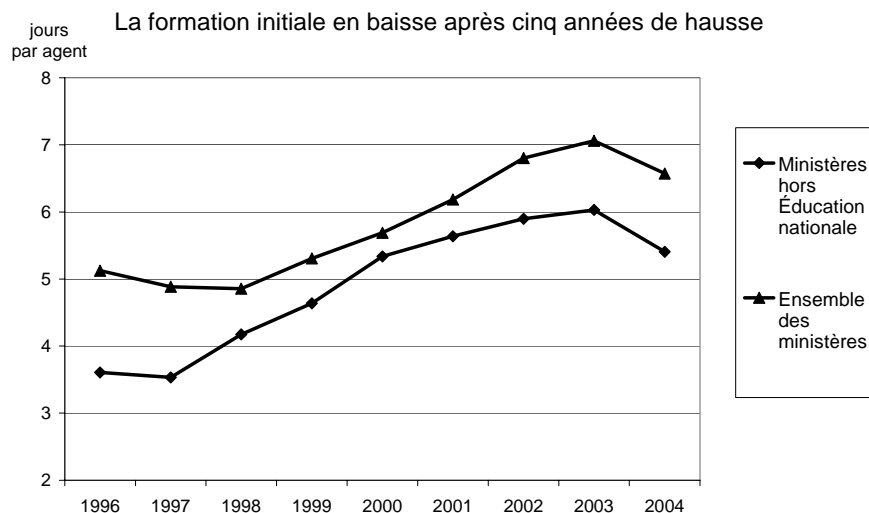

DGAFP, bureau des statistiques des études et de l'évaluation.

Source : Enquête formation auprès des directions de personnel.

Champ : Tous ministères hors Éducation nationale

La formation initiale baisse sensiblement au MINEFI (5,0 jours par agent en 2003, 4,5 en 2004) et à l'Intérieur (9,2 jours en 2003, 8,8 en 2004).

Le recul de la formation initiale est particulièrement important au ministère de la défense. Le volume de formation décroît de 67 %, si bien que de 1,1 jour par agent en 2003, la formation initiale est passée à 0,4 jour en 2004. En effet, les agents de catégorie B et C, recrutés fin 2004 sur les listes complémentaires des concours 2003, ont été affectés directement sur leur poste et suivront leur formation initiale en 2005. La baisse est forte également au ministère de la santé : 3,6 jours en 2003, 1,5 jours en 2004, car les recrutements sont moins nombreux, et la durée de formation initiale des inspecteurs de l'action sanitaire et sociale a été raccourcie.

Les formations initiales de catégories A et B sont en général plus longues que celles des catégories C, même si globalement le nombre de jours par agent diminue pour les catégories A (9,0 jours en 2004 pour 10,2 en 2003) et B (6,6 jours en 2004 pour 8,4 en 2003). Seule la formation initiale de la catégorie C et des ouvriers reste stable avec 4,0 jours par agent.

Baisse de la formation initiale pour les catégories A et B

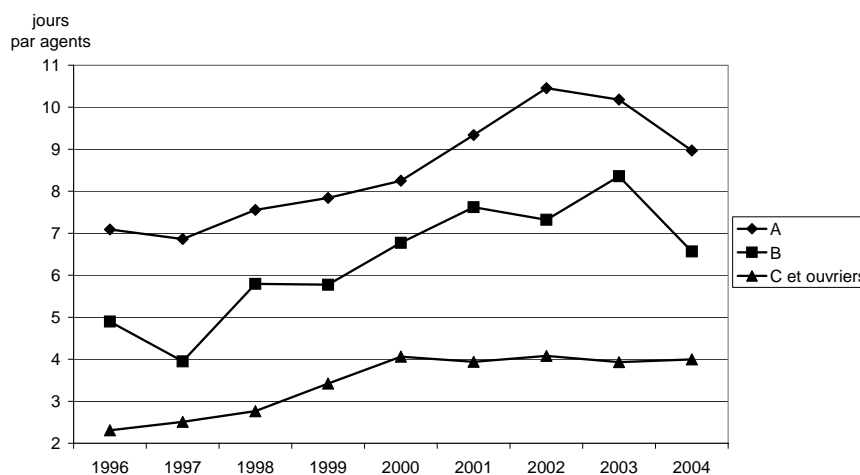

DGAFP, bureau des statistiques des études et de l'évaluation.
 Source : Enquête formation auprès des directions de personnel.
 Champ : Tous ministères hors Éducation nationale

En 2004, les stagiaires sont plus nombreux en formation continue mais la durée reste stable

Hors Éducation nationale, l'effort de formation continue (y compris les congés de formation et les bilans professionnels) progresse légèrement : le nombre de jours de formation passe de 3,6 jours en 2003 à 3,7 jours en 2004. Cette progression est importante au MINEFI (de 3,6 en 2003 à 4,0 en 2004). Elle est liée à la mise en place de formations à de nouvelles applications informatiques (Copernic, Hélios), ainsi qu'aux formations à l'entretien d'évaluation et à la sensibilisation à la Lof. L'effort de formation continue en 2004 est également plus important au ministère de l'intérieur (4,2 jours par agent en 2003, 4,5 jours en 2004), au ministère de la Santé (3,0 jours en 2003, 3,7 en 2004) ou encore à celui de la Culture (5,4 jours en 2003, 6,0 jours en 2004).

Tableau 2 : Évolution de la formation continue de 2001 à 2004

	2001	2002	2003	2004
nombre de stagiaires	1 717 229	1 356 410	1 397 389	1 497 205
nombre de jours	3 174 624	2 771 283	2 807 121	2 910 980
nombre de jours par agent	4.1	3.6	3.6	3.7

DGAFP, bureau des statistiques des études et de l'évaluation

Enquête formation auprès des directions de personnel.

Champ : Tous ministères hors Éducation nationale

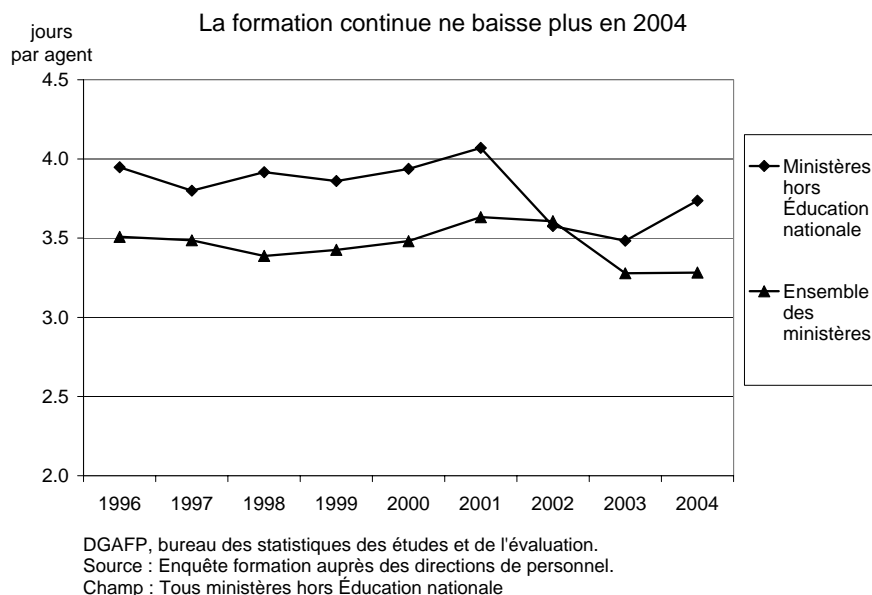

Les stagiaires sont plus nombreux dans tous les ministères, excepté au Tourisme. Dans celui-ci, la baisse du volume de formation serait due à une moindre demande de stages de la part des agents : les crédits de formation étaient identiques à ceux de 2003, et des formations plus étoffées avaient été proposées.

Si le nombre de jours de formation continue par agent augmente quelle que soit la catégorie, cette hausse profite surtout aux agents de catégories A et B : un agent de catégorie A suit en moyenne 4,8 jours de formation en 2004 pour 4,4 en 2003, et un agent de catégorie B suit 4,4 jours en 2004 pour 3,9 jours en 2003. En effet, les formations à l'évaluation les concernaient plus particulièrement. Les catégories C et ouvriers passent également plus de temps en formation qu'en 2003 : 3,2 jours (3,0 en 2003).

Nombre de jours de formation continue par catégorie, hors Éducation nationale

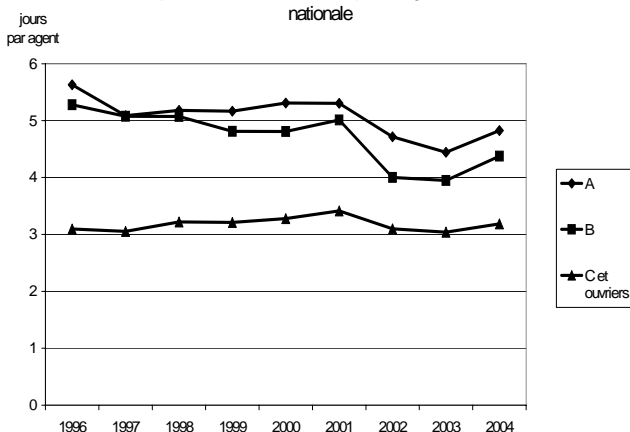

DGAFP, bureau des statistiques, des études et de l'évaluation
 Source : enquête formation auprès des directions de personnel

Durée moyenne de formation continue hors Éducation nationale

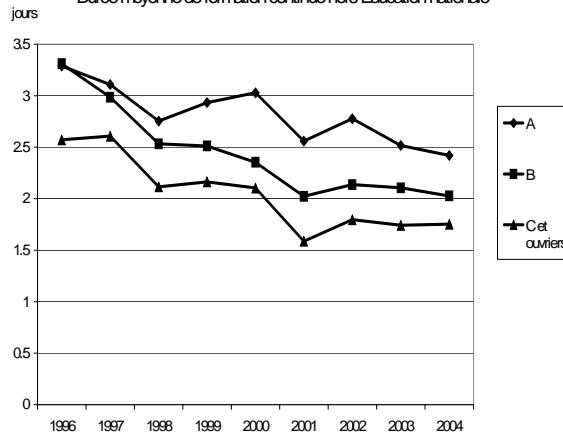

Les formations sont à nouveau plus courtes en 2004 pour les catégories A et B. La concentration du travail sur un temps plus réduit conduit à cibler les formations sur une durée plus courte. La durée moyenne d'une action de formation, nombre de jours de formation rapporté au nombre de stagiaires, passe de 2,5 à 2,4 jours pour les agents de catégorie A, et de 2,1 à 2,0 jours pour les catégories B. Pour un agent de catégorie C ou un ouvrier, elle semble se stabiliser, à 1,8 jour par stage.

Un cinquième de la formation continue est consacrée à des préparations de concours

En 2004, les préparations aux concours représentent 20 % du volume de formation continue. Elles sont destinées à faciliter la promotion professionnelle des agents par la voie interne. Les agents de catégorie C représentent fort logiquement la catégorie la plus importante, avec 73,1 % des stagiaires préparant des concours, contre 19,3 % de stagiaires de catégorie B et 7,6 % en catégorie A. Une partie des agents de catégorie C et B sont rentrés dans la fonction publique en étant surdiplômés (42 % des recrutés externes, internes, uniques et par le 3^{ème} concours sont surdiplômés). Ils cherchent à progresser dans leur carrière grâce aux concours internes, et participent nombreux aux préparations à des concours. Par ailleurs, l'attractivité des préparations aux concours dépend également du nombre de postes offerts. Ainsi, au ministère de la défense, l'ensemble des catégories bénéficie de plus de préparations aux concours qu'en 2003. Cette progression peut être due pour partie à l'augmentation du nombre de postes offerts aux concours internes pour l'ensemble des catégories. Ceci n'est pas le cas de ministères comme ceux de l'équipement, de l'agriculture ou des affaires étrangères, où ces formations sont en recul.

Enfin, les agents de catégorie A bénéficient de formations de préparation aux concours plus longues : un stage dure en moyenne 8,5 jours pour un agent de catégorie A, alors qu'il dure 3,0 jours pour les autres catégories. Le niveau et le nombre d'épreuves des concours de catégorie A sont un facteur d'explication de ce constat.

Tableau 3 : Nombre de jours de formation continue

	2001		2002		2003		2004	
	Nombre de jours	Part des formations (en %)	Nombre de jours	Part des formations (en %)	Nombre de jours	Part des formations (en %)	Nombre de jours	Part des formations (en %)
Perfectionnement / adaptation aux fonctions	2 582 268	81	2 157 668	78	2 103 661	75	2 179 828	75
Préparation aux examens, concours, essais	429 890	14	461 566	17	545 996	19	590 477	20
Congé de formation	161 761	5	151 480	5	156 754	6	139 869	5
Bilan professionnel	706	0	569	0	710	0	755	0
Total	3 174 625	100	2 771 282	100	2 807 120	100	2 910 929	100

DGAFF, bureau des statistiques des études et de l'évaluation, enquête formation auprès des directions de personnel.

Champ : Tous ministères hors Éducation nationale

Des actions de formations toujours plus techniques

En 2004, les actions de perfectionnement sont à nouveau plus ciblées sur les formations techniques aux métiers, qu'elles soient spécifiques d'un ministère ou non. Ensemble, elles représentent les deux tiers du volume de formation. Elles visent à développer des compétences directement applicables sur le poste de travail.

Tableau 4 : Perfectionnement et/ou adaptation à une (nouvelle) fonction par thème de formation (en % de nombre de jours)

	Développement des capacités professionnelles		Formations à l'encadrement		Formations à l'informatique		Formations linguistiques		Formations techniques pour l'ensemble des ministères		Formations techniques spécifiques aux missions de chaque ministère		Total perfectionnement et / (ou) adaptation à une (nouvelle) fonction	
	2003	2004	2003	2004	2003	2004	2003	2004	2003	2004	2003	2004	2003	2004
catégorie A	12%	12%	11%	9%	12%	11%	8%	8%	11%	12%	46%	48%	100%	100%
catégorie B	11%	7%	5%	4%	16%	17%	4%	3%	14%	13%	50%	55%	100%	100%
catégorie C et Ouvriers d'État	12%	9%	1%	2%	15%	15%	3%	2%	16%	17%	53%	55%	100%	100%
Total	12%	9%	4%	5%	14%	14%	4%	4%	14%	15%	51%	53%	100%	100%

DGAFF, bureau des statistiques des études et de l'évaluation, enquête formation auprès des directions de personnel.

Champ : Tous ministères hors Éducation nationale

Répartition des thèmes de perfectionnement en 2004, hors Éducation nationale

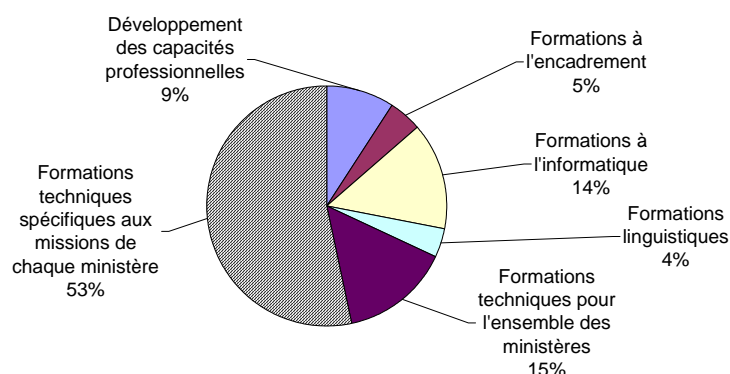

DGAFP, bureau des statistiques, des études et de l'évaluation.
Source : enquête formation auprès des directions de personnel.

Encadré 1 : 6 agents sur 10 suivent au moins une formation en 2004.

Six agents sur dix ont suivi au moins une formation en 2004 (hors Éducation nationale). Parmi eux, 54 % sont des agents de catégorie C ou des ouvriers. Pourtant, ils ont le plus faible taux d'accès aux formations : seuls 55 % des agents de catégorie C sont partis en formation en 2004, pour près de 75 % des agents de catégorie A et B.

En 2004, hors Éducation nationale, sur les services ayant répondu en 2003 et en 2004, il semble que le nombre d'agents qui ont accès à une formation est en hausse. Sur ce champ constant, la catégorie B est celle pour laquelle la proportion d'agents formés augmente le plus fortement. Ainsi, 3 agents de catégorie B sur 4 ont suivi au moins une formation. Cependant, ces données sont encore fragiles car tous les ministères ne disposent pas de cette information.

Tableau 5 : Nombre d'agents ayant suivi au moins une action de formation initiale ou continue en 2004 (*)

	catégorie A	catégorie B	catégorie C et Ouvriers	total
Nombre d'agents formés	100 889	116 027	256 280	473 196
Proportion d'agents formés (en %)	72.4	74.9	55.1	62.3

DGAFP, bureau des statistiques des études et de l'évaluation
Enquête formation auprès des directions de personnel.

(*) Chiffres hors Éducation nationale

Stabilité des dépenses hors rémunération des stagiaires

En 2004, les dépenses de formation diminuent de 2,5 % par rapport à 2003. Elles représentent 8,3 % de la masse salariale : 4,1 % pour la formation initiale et 4,2 % pour la formation continue. Celles-ci sont composées des dépenses de rémunération des stagiaires pour 65,5 %, et des dépenses liées à l'organisation des formations (hors rémunération des stagiaires) : location des locaux, fournitures, paiement des formateurs. Ces dernières sont stables en 2004, tandis que les dépenses de rémunération des stagiaires baissent en 2004. Cette baisse est due à la formation initiale, moins importante en 2004. Celle-ci retrouve son niveau de dépense de 2001, avant les forts recrutements de 2002. Les dépenses de formation continue sont, quant à elles, en progression de 2,9 %.

Tableau 6 : Dépenses de formation rapportées
à la masse salariale (en %)

	2001	2002	2003	2004
Formation initiale				
Rémunération des stagiaires	2.9	3.0	3.1	2.8
Hors rémunération des stagiaires	1.2	1.3	1.3	1.3
Total	4.1	4.3	4.4	4.1
Formation continue				
Rémunération des stagiaires	2.9	2.6	2.6	2.7
Hors rémunération des stagiaires	1.5	1.6	1.6	1.6
Total	4.4	4.2	4.1	4.2
Total général				
Rémunération des stagiaires	5.8	5.6	5.7	5.4
Hors rémunération des stagiaires	2.7	2.8	2.9	2.9
Total	8.5	8.5	8.6	8.3

DGAFF, bureau des statistiques des études et de l'évaluation

Enquête formation auprès des directions de personnel.

Champ : Tous ministères hors Éducation nationale

Tableau 7 : Dépenses de formation (en milliards d'euros)

	2001	2002	2003	2004	Evolution 2003/2004
Formation initiale	0.79	0.85	0.90	0.83	-7.8%
Formation continue	0.86	0.82	0.85	0.87	2.9%
Total général	1.66	1.68	1.75	1.70	-2.5%

DGAFF, bureau des statistiques des études et de l'évaluation

Enquête formation auprès des directions de personnel.

Champ : Tous ministères hors Éducation nationale

Encadré 2 : La formation à l'Éducation nationale

Au ministère de l'éducation nationale, la formation initiale suivie par les futurs professeurs est prépondérante. En 2004, le nombre de jours de formation initiale par agent baisse pour la première fois depuis 1998 : il est de 7,3 jours en 2004, pour 7,8 jours en 2003. Cette baisse est due aux moindres recrutements dans le corps enseignant en 2003.

Tableau 8 : Évolution de la formation de 2001 à 2004 à l'Éducation nationale

	2001	2002	2003	2004
Formation initiale				
nombre de stagiaires	66 113	75 256	76 736	72 081
nombre de jours	7 185 570	8 233 632	8 742 690	8 262 600
nombre de jours par agent	6.6	7.4	7.8	7.3
Formation continue				
nombre de stagiaires	837 615	1 079 869	936 530	1 028 273
nombre de jours	3 628 095	4 017 218	3 503 129	3 337 366
nombre de jours par agent	3.3	3.6	3.1	3.0
Ensemble des formations				
nombre de stagiaires	903 728	1 155 125	1 013 266	1 100 354
nombre de jours	10 813 665	12 250 850	12 245 819	11 599 966
nombre de jours par agent	9.9	11.1	11.0	10.3

DGAFF, bureau des statistiques des études et de l'évaluation

Enquête formation auprès des directions de personnel.

Le nombre de jours de formation continue par agent baisse également légèrement en 2004, même si le nombre de stagiaires progresse de 10 % : comme dans les autres ministères, les durées de formation continue sont plus courtes.

Méthodologie

L'objectif de l'enquête est d'établir, chaque année, le bilan des actions de formation réalisées par l'ensemble de l'administration de l'État, ministère par ministère.

I. Présentation de l'enquête

I.1. Objectifs de l'enquête

Les informations recueillies dans le cadre de l'enquête sont le nombre d'agents ayant participé à des actions de formation, le nombre de journées-stagiaires consacrées à la formation et les dépenses consenties par les administrations.

Deux indicateurs sont établis à partir de ces données :

- le nombre de jours de formation rapporté aux effectifs en fonction,
- les dépenses de formation rapportées à la masse salariale.

En 2001, la notion d'agents formés a été introduite dans l'enquête. Ainsi l'on continue à comptabiliser le nombre de stagiaires (un agent est compté autant de fois qu'il a suivi de stages) comme les années précédentes mais, en plus, l'on recense les agents formés (un agent n'est compté qu'une seule fois même s'il a suivi plusieurs formations). Quelques ministères n'ont pas été encore en mesure de fournir cette information cette année, les résultats ne seront donc que partiels.

I.2. Champ de l'enquête

L'enquête porte sur les agents civils de l'État, titulaires et non titulaires. Les personnels militaires sont exclus du champ. En revanche, les magistrats sont inclus.

Les effectifs des agents en formation sont ventilés par catégorie (A, B, C et ouvriers d'État¹). Les agents non-titulaires sont classés dans la catégorie d'agents titulaires à laquelle les conditions de leurs contrats les apparentent.

A l'Agriculture, à la Jeunesse, Éducation nationale et recherche, aux Affaires Sociales, à la Santé, à l'Écologie et dans les services du Premier ministre, les ouvriers d'État sont peu nombreux. Aussi, les données relatives à cette population d'agents ont été regroupées avec les statistiques des agents de catégorie C.

1.3. Formation interministérielle

Les actions de formations interministérielles concernent soit des actions de formation initiale, soit des actions de formation continue.

En formation initiale, il s'agit des formations dispensées à des agents publics avant première ou nouvelle titularisation dans les écoles de la fonction publique constituées par l'ENA et les IRA.

En formation continue, il s'agit à la fois des actions interministérielles par nature organisées par les différents départements ministériels ainsi que les actions interministérielles organisées à l'intention d'une pluralité des départements ministériels par trois administrations : le ministère de la fonction publique (regroupé dans la ligne des services du Premier ministre), le réseau des délégués

¹ La catégorie « ouvriers d'État » ne comprend pas d'agents titulaires. Les personnels ouvriers appartenant à des corps de titulaires sont classés en catégorie C.

interministériels à la formation (DIF) dépendant du ministère de l'intérieur (financé sur des crédits du ministère de la fonction publique) et le ministère de l'économie, des finances et de l'industrie. Ces dernières formations sont soit comptabilisées de façon globalisée au chapitre « Formations interministérielles », soit regroupées de façon spécifique dans les chapitres ministériels. L'effort consenti par l'État en matière de formation interministérielle est repris sans ligne détaillée dans la synthèse des dépenses totales de formation rapportées à la masse salariale.

II. Nomenclature des actions de formation

La nomenclature des actions de formation est établie à partir de trois décrets :

- le décret n°85-607 du 14 juin 1985 relatif à la formation des fonctionnaires de l'État,
- le décret n°75-205 du 26 mars 1975 relatif à la formation continue des agents non-titulaires,
- le décret n°81-334 du 7 avril 1981 relatif à la formation continue des ouvriers d'État.

Cette nomenclature se décompose en quatre groupes de formations :

- les actions de formation initiale,
- les actions de formation continue autres que les congés de formation et les bilans professionnels,
- les congés de formation,
- les bilans professionnels.

II.1. Les actions de formation initiale relèvent du décret n° 85-607 du 14 juin 1985 et doivent être les mêmes que celles applicables aux lauréats des concours.

Elles sont suivies par :

- des fonctionnaires stagiaires en première titularisation issus d'un concours externe,
- des fonctionnaires stagiaires en nouvelle titularisation recrutés par concours interne,
- des agents promus au choix ou par voix d'examen professionnel dans un nouveau corps,
- des agents non-titulaires au cours de leur période d'essai.

Ces actions donnent, au fonctionnaire accédant à un emploi, une formation professionnelle, à la fois théorique et pratique, visant à le préparer à cet emploi **avant sa titularisation**. Entrent, en particulier, dans cette catégorie les actions des écoles mettant en œuvre la formation professionnelle des fonctionnaires.

II.2. Les actions de formation continue hors congés et bilans professionnels

La formation continue hors congés et bilans professionnels regroupe les actions de perfectionnement (y compris statutaire) et/ou d'adaptation à de nouvelles fonctions et de préparation aux concours. Les actions de perfectionnement statutaire, de perfectionnement et/ou d'adaptation à de nouvelles fonctions relèvent du titre I du décret n° 85-607 du 14 juin 1985 pour les fonctionnaires, du titre I du décret n° 75-205 du 26 mars 1975 pour les agents non titulaires et du titre I du décret n° 81-334 du 7 avril 1981 pour les ouvriers d'État. Les actions de préparation aux concours relèvent du titre II de ces mêmes décrets.

Les actions de **perfectionnement et/ou d'adaptation à de nouvelles fonctions** consistent à maintenir ou parfaire la qualification professionnelle des agents. Elles contribuent à leur adaptation aux nouvelles technologies ou structures administratives ainsi qu'à l'évolution culturelle, économique et sociale. A partir de 2001, on inclut aussi dans ces formations, les actions de **perfectionnement statutaire** qui sont dispensées aux agents en application des dispositions contenues dans le statut des corps auxquels ils appartiennent. Ces formations interviennent après la titularisation dans le corps (contrairement aux actions de formation initiale).

Les actions de **préparation aux concours** sont organisées pour aider les agents en poste qui souhaitent se présenter à un examen professionnel ou à un concours, en vue d'une promotion ou d'un changement de corps. Ces préparations sont le plus souvent des cours par correspondance ou des cours oraux. Ces derniers peuvent être organisés en tout ou partie pendant les heures de service.

II.3. Les congés de formation²

Les **congés de formation** sont accordés, à la demande des agents, pour une durée qui ne peut excéder trois ans sur l'ensemble de la carrière. Ces congés sont rémunérés pour les durées correspondant à un an de carrière.

II.4. Les bilans professionnels³

Le **bilan professionnel** est réservé aux agents totalisant plus de dix ans de services effectifs qui souhaitent, dans la perspective d'une évolution fonctionnelle ou géographique de leur carrière, disposer d'une analyse de leurs compétences professionnelles et personnelles. Il peut, le cas échéant, aboutir à un projet de formation. Il est pris en charge financièrement par l'administration, dans la limite des crédits disponibles.

III. Nomenclature des thèmes des actions de formation continue de perfectionnement ou d'adaptation aux fonctions

On distingue les thèmes de formation suivants :

Le développement des capacités professionnelles

Ces formations sont à destination de tout agent, quel que soit son métier. Elles fournissent un apprentissage de base et aident au développement des capacités professionnelles (expression écrite, expression orale, méthodes de travail...)

Formations à l'encadrement

A destination de toute personne qui occupe ou va occuper un poste d'encadrement, elles regroupent principalement les formations à la gestion des ressources humaines, au management stratégique, au management des équipes mais aussi à la communication et à l'organisation du travail.

Formations à l'informatique

Ce sont les formations à l'informatique comme outil de travail et les formations aux métiers d'informaticien.

Formations linguistiques

Formations techniques pour l'ensemble des ministères

Cette rubrique comprend les formations aux métiers nécessaires au fonctionnement de l'ensemble des ministères. Ce sont des formations de nature interministérielle.

Formations techniques spécifiques aux missions de chaque ministère

Ce sont des formations aux métiers spécifiques à chaque ministère. Certaines formations peuvent être, selon le contexte, pour l'ensemble des ministères ou spécifiques.

² Les congés de formation relèvent du titre III des décrets n° 85-607 du 14 juin 1985 pour les fonctionnaires, n° 75-205 du 26 mars 1975 pour les agents non-titulaires et n° 81-334 du 7 avril 1981 pour les ouvriers d'État.

³ Les conditions de réalisation et d'exploitation du bilan professionnel sont définies dans l'arrêté du 7 janvier 1997, conformément aux dispositions du décret du 19 mars 1993 (l'arrêté du 24 mars 1993 est abrogé).

IV. Les données collectées dans l'enquête

Les informations demandées pour chaque action de formation portent sur les effectifs des agents en formation et le nombre de jours de formation. Les dépenses sont fournies avec un détail moindre : elles sont globalisées pour la formation initiale, pour la formation continue (hors congés de formation et bilans professionnels), pour les congés de formation et pour les bilans professionnels.

IV.1. Les effectifs en formation

Le **nombre de stagiaires** correspond au nombre d'agents qui ont participé à un stage au cours de l'année⁴. Chaque agent n'est pas identifié au sein des différentes actions : **un agent qui participe à plusieurs stages est compté autant de fois.**

Le **nombre d'agents formés** correspond au nombre d'agents qui a suivi au moins une formation au cours de l'année. **Un agent est compté une seule fois, même s'il a suivi plusieurs formations.**

IV.2. Le nombre de jours de formation

L'objectif est de connaître le temps rémunéré consacré à la formation en éliminant les incidences des périodes de congé légal qui sont rémunérées.

Ce calcul est effectué en jours. Dans la pratique, d'autres unités de temps se révèlent parfois plus pertinentes pour certaines actions de formation. Dans ce cas, les règles de conversion appliquées sont :

- une année	=	225 jours ouvrables
	=	45 semaines
	=	12 mois
- une journée	=	6 heures.

Ces règles sont appliquées à tous les ministères, y compris l'Éducation nationale, bien que ce choix puisse être discuté pour ce dernier.

La formation dans les écoles est, en général, organisée en année scolaire n - n+1. Le choix est alors fait d'affecter 12 semaines, soit 60 jours, sur l'année n et 33 semaines, soit 165 jours, sur l'année n+1. Les formations dispensées hors du temps de service ne sont pas comptabilisées. Le cas le plus fréquent est celui de sessions de préparations aux concours dispensées en dehors des heures de service.

L'évaluation du **nombre de jours rémunérés consacrés à la formation** permet d'estimer le coût de la rémunération des agents pour le temps qu'ils passent en formation.

IV.3. Nombre de jours de formation par agent en fonction

Cet indicateur est calculé en rapportant le nombre de jours de formation au nombre d'agents en fonction. Il est établi pour chaque ministère et pour chaque catégorie d'agents et ventilé par sexe.

Les effectifs en fonction ne sont pas extraits des statistiques de personnels mais du **fichier de paye des agents de l'État** (source INSEE) qui fournit les effectifs rémunérés au 31 décembre⁵. Cette méthode, si elle a le mérite de l'homogénéité, présente toutefois quelques limites : en effet, dans certains cas, effectifs en fonction et effectifs rémunérés peuvent être relativement différents.

IV.4. Les dépenses de formation

Les dépenses de formation se décomposent en dépenses hors rémunération des stagiaires et dépenses de rémunérations des stagiaires.

⁴ Depuis l'enquête 1995, on ne s'intéresse plus aux effectifs formés. Les effectifs formés recensent les agents qui ont terminé une formation au cours de l'année.

⁵ Seuls, les effectifs fournis par La Poste ont été pris en compte car ils ne figurent pas dans ce fichier.

Les dépenses hors rémunération des stagiaires sont globalisées. Les directions de personnel sont également tenues de renseigner le montant des indemnités des formateurs rémunérés selon le décret de 1956. Peu de ministères fournissent cette information. Les résultats sont donc à interpréter avec réserve.

Les dépenses de rémunérations des stagiaires comprennent les **indemnités liées à la formation** (indemnités de transport, indemnités de stage). S'y ajoute le **traitement des stagiaires**, évalué en multipliant le nombre de jours de formation par un coût salarial forfaitaire. Ce dernier est détaillé par catégorie hiérarchique et par type d'action dans le tableau ci-dessous.

Le traitement des stagiaires a été systématiquement recalculé par la DGAFP pour chaque ministère.

IV.5. Rapport des dépenses de formation sur la masse salariale

La masse salariale représente le coût salarial de l'ensemble des agents en fonction. Elle est calculée en multipliant les effectifs en fonction de chaque catégorie par un coût forfaitaire annuel.

Le coût forfaitaire d'un agent en fonction, évalué dans cette étude, se réfère à un calcul différent de celui utilisé dans les documents budgétaires. Un indice moyen est déterminé par catégorie. Pour les ouvriers d'État, on se base sur un traitement moyen. Le traitement brut, les primes et l'indemnité de résidence sont estimés à partir de ces indices pour chaque catégorie.

Dans le cas des stagiaires en formation, le coût salarial est calculé d'une manière analogue, avec en plus une estimation des charges de l'État comparable aux cotisations patronales du secteur privé.

Le tableau qui suit présente l'ensemble des barèmes de rémunérations établis par la DGAFP en 2004 :

Coût salarial (en euros)	A	B	C	Ouvriers d'État
Coût journalier : - d'un fonctionnaire stagiaire en première titularisation - d'un agent non titulaire en période d'essai	144 ⁶ 124 ⁷	115	103	128
Coût journalier : - d'un fonctionnaire stagiaire en nouvelle titularisation - d'un agent en formation initiale après changement de corps (choix ou examen professionnel)	166	128	128	160
Coût journalier d'un agent en formation initiale	150 ⁶ 145 ⁷	121	115	144
Coût journalier d'un agent en formation continue	242	186	147	182
Coût journalier d'un agent en congé de formation indemnisé	200	151	116	145
Coût salarial annuel moyen (utilisé pour le calcul de la masse salariale)	35 890	27 738	22 382	27 264

Ainsi, les indicateurs « dépenses de formation sur masse salariale » obtenus sont comparables aux ratios calculés dans le secteur privé selon la définition du code des impôts. En effet, selon cette définition, **les cotisations sociales patronales sont incluses dans le coût salarial des stagiaires, mais pas dans la masse salariale.**

⁶ Agent au ministère de l'éducation nationale.

⁷ Agent hors ministère de l'éducation nationale.

TABLEAUX DE SYNTHÈSE

DESCRIPTIF DES TABLEAUX DE SYNTHÈSE

Trois types d'indicateurs sont calculés pour chaque ministère :

- les dépenses de formation rapportées à la masse salariale,
- le nombre de jours de formation rapporté aux effectifs en fonction,
- Le nombre de jours de formation par thème de formation rapporté au nombre de jours total.

Le premier indicateur est détaillé selon la nature des dépenses. On distingue :

- les dépenses totales (tableau 1, page 22),
- les dépenses hors rémunération des stagiaires (tableau 2, page 23),
- les dépenses de rémunérations des stagiaires (tableau 3, page 24).

Le second indicateur est calculé par catégorie hiérarchique selon le type de formation pour 2004 (p 26 à 29).

Cet indicateur est repris sur les sept dernières années de 1996 à 2004 par catégorie hiérarchique (p 32 à 35).

L'indicateur « nombre de jours de formation rapportés aux effectifs en fonction » est également détaillé par sexe, pour l'année 2004 (p 38 à 41).

Le troisième indicateur « nombre de jours de formation par thème de formation rapporté au nombre de jours total » est aussi calculé par catégorie hiérarchique (p 44 à 47).

Ces indicateurs sont déterminés pour tous les ministères.

Des indicateurs équivalents pour l'année 2003 sont présentés dans le rapport formation 2003 (DGAFP, janvier 2005).

Dépenses de formation rapportées à la masse salariale

années 2003 et 2004

Les ratios 2004 sont calculés sur la base des chiffres définitifs des effectifs réels au 31 décembre 2003.

Notes des tableaux : **pages 20, 21 et 22**

- (1) Les ratios sont calculés à partir des effectifs budgétaires.
- (2) Les données de formation initiale sont partielles en 2003 et 2004.
- (3) A l'Outre-Mer, seules les actions de formation suivies par le personnel de l'administration centrale sont recensées.
- (4) En 2004, les ratios sont calculés à partir des effectifs budgétaires.
- (5) La Poste n'est pas comprise dans ces totaux.
- (6) Les enseignants chercheurs, les maîtres d'internat et les surveillants d'externat, qui ne bénéficient pas de formation, ne sont pas compris dans les effectifs en fonction de l'Éducation nationale.
- (7) Les effectifs réels, utilisés pour le calcul des ratios, ont été fournis par La Poste.

Années : 2003 et 2004

Tableau 1 : Dépenses totales de formation rapportées à la masse salariale

	Formation initiale		Formation continue hors congé de formation et bilan professionnel		Congé de formation et bilan professionnel (*)		Formation continue y compris congé de formation et bilan professionnel		Total général	
	(en %)		(en %)		(en %)		(en %)		(en %)	
	(a)	(b)	(c)	(d)	(e)	(f)	(g)	(h)	(i)	(j)
	2003	2004	2003	2004	2003	2004	2003	2004	2003	2004
Affaires étrangères	0,2	0,1	3,0	2,8	0,1	0,1	3,0	2,9	3,2	3,0
Agriculture et pêche	4,5	4,2	3,0	2,8	0,2	0,3	3,2	3,1	7,7	7,3
Aviation civile	14,4	12,5	12,3	11,0	0,0	0,0	12,3	11,0	26,7	23,5
Culture et communication	0,9	0,9	6,6	7,4	0,3	0,2	6,8	7,7	7,7	8,6
Défense	0,6	0,3	2,6	2,2	0,1	0,1	2,6	2,3	3,3	2,6
Économie, finances et industrie	3,6	3,1	4,2	4,6	0,2	0,2	4,4	4,8	8,0	8,0
Écologie et développement durable (1)	0,2	0,2	4,0	4,3	0,0	0,0	4,0	4,3	4,2	4,5
Équipement	3,6	3,5	3,3	3,3	0,1	0,0	3,3	3,3	6,9	6,8
Intérieur (2)	6,8	6,5	5,1	5,1	0,0	0,0	5,1	5,1	11,9	11,6
Justice	6,8	6,2	2,9	2,9	0,1	0,1	3,0	3,0	9,8	9,2
Outre-Mer (3)	0,0	0,0	4,2	4,5	0,1	0,0	4,3	4,5	4,3	4,5
Santé	2,9	1,6	4,0	4,7	0,1	0,1	4,1	4,8	7,0	6,3
Services du Premier ministre hors formation interministérielle	0,0	0,0	3,1	3,2	0,1	0,1	3,2	3,3	3,2	3,3
Sports	0,6	0,7	2,8	4,0	0,3	0,2	3,1	4,2	3,7	4,9
Tourisme (4)	0,3	0,0	7,3	1,5	0,9	0,2	8,2	1,6	8,6	1,6
Travail	3,3	2,4	1,6	1,9	0,0	0,0	1,6	1,9	5,0	4,3
Total hors Jeunesse, éducation et recherche (5)	4,4	4,1	4,1	4,1	0,1	0,1	4,2	4,2	8,7	8,3
Jeunesse, éducation et recherche (6)	3,9	3,6	2,5	2,5	0,3	0,3	2,8	2,8	6,7	6,4
Total y compris Jeunesse, éducation et recherche (5)	4,1	3,8	3,1	3,1	0,2	0,2	3,3	3,3	7,4	7,1
La Poste (7)	0,6	0,2	2,2	2,0	0,0	0,0	2,3	2,0	2,9	2,3

Source : DGAFP, bureau des statistiques, des études et de l'évaluation, enquête formation.

Les numéros entre parenthèses renvoient à des notes explicatives, page 19.

(*) Au total, 392 bilans professionnels ont été réalisés pour l'ensemble des ministères en 2004.

Années : 2003 et 2004

Tableau 2 : Dépenses hors rémunération des stagiaires rapportées à la masse salariale

	Formation initiale		Formation continue hors congé de formation et bilan professionnel		Congé de formation et bilan professionnel (*)		Formation continue y compris congé de formation et bilan professionnel		Total général	
	(en %)		(en %)		(en %)		(en %)		(en %)	
	(a)	(a)	(b)	(b)	(c)	(c)	(b)+(c)	(b)+(c)	(a)+(b)+(c)	(a)+(b)+(c)
	2003	2004	2003	2004	2003	2004	2003	2004	2003	2004
Affaires étrangères	0,0	0,0	1,1	1,1	0,0	0,0	1,1	1,1	1,2	1,1
Agriculture et pêche	2,3	2,2	1,3	1,2	0,0	0,0	1,3	1,2	3,6	3,4
Aviation civile	6,7	7,6	7,7	6,8	0,0	0,0	7,7	6,8	14,4	14,4
Culture et communication	0,3	0,3	3,1	3,5	0,0	0,0	3,1	3,5	3,3	3,9
Défense	0,1	0,1	0,9	0,8	0,0	0,0	0,9	0,8	1,0	0,8
Économie, finances et industrie	0,8	0,7	1,3	1,4	0,0	0,0	1,3	1,4	2,0	2,1
Écologie et développement durable (1)	0,0	0,0	2,1	2,4	0,0	0,0	2,1	2,4	2,1	2,4
Équipement	1,8	1,8	1,4	1,4	0,0	0,0	1,4	1,4	3,2	3,1
Intérieur (2)	2,2	2,1	2,2	2,1	0,0	0,0	2,2	2,1	4,4	4,2
Justice	0,9	0,8	1,1	1,0	0,0	0,0	1,1	1,0	1,9	1,8
Outre-Mer (3)	0,0	0,8	1,7	1,0	0,0	0,0	1,7	1,0	1,7	2,0
Santé	0,6	0,0	2,0	2,0	0,0	0,0	2,0	2,0	2,6	2,5
Services du Premier ministre hors formation interministérielle	0,0	0,6	1,7	1,8	0,0	0,0	1,7	1,8	1,7	1,7
Sports	0,2	0,0	0,8	1,6	0,0	0,0	0,8	1,7	1,0	1,1
Tourisme (4)	0,0	0,0	1,4	0,5	0,0	0,0	1,4	0,5	1,4	0,5
Travail	0,7	0,5	0,3	0,3	0,0	0,0	0,3	0,3	0,9	0,8
Total hors Jeunesse, éducation et recherche (5)	1,3	1,3	1,6	1,6	0,0	0,0	1,6	1,6	2,9	2,9
Jeunesse, éducation et recherche (6)	0,3	0,3	0,5	0,5	0,0	0,0	0,5	0,5	0,8	0,8
Total y compris Jeunesse, éducation et recherche (5)	0,7	0,6	0,9	0,9	0,0	0,0	0,9	0,9	1,6	1,5
La Poste (7)	0,3	0,1	0,9	0,7	0,0	0,0	0,9	0,7	1,2	0,8

Source : DGAFP, bureau des statistiques, des études et de l'évaluation, enquête formation.

Les numéros entre parenthèses renvoient à des notes explicatives, page 19.

(*) Au total, 392 bilans professionnels ont été réalisés pour l'ensemble des ministères en 2004.

Années : 2003 et 2004

Tableau 3 : Dépenses de rémunération (*) des stagiaires rapportées à la masse salariale

	Formation initiale		Formation continue hors congé de formation et bilan professionnel		Congé de formation et bilan professionnel (**)		Formation continue y compris congé de formation et bilan professionnel		Total général	
	(en %)		(en %)		(en %)		(en %)		(en %)	
	(a)	(a)	(b)	(b)	(c)	(c)	(b)+(c)	(b)+(c)	(a)+(b)+(c)	(a)+(b)+(c)
	2003	2004	2003	2004	2003	2004	2003	2004	2003	2004
Affaires étrangères	0,1	0,1	1,8	1,7	0,1	0,1	1,9	1,8	2,1	1,9
Agriculture et pêche	2,1	2,0	1,7	1,7	0,2	0,3	2,0	1,9	4,1	4,0
Aviation civile	7,7	5,0	4,6	4,1	0,0	0,0	4,7	4,2	12,3	9,2
Culture et communication	0,6	0,6	3,5	4,0	0,3	0,2	3,7	4,2	4,4	4,8
Défense	0,5	0,2	1,7	1,5	0,1	0,1	1,7	1,5	2,3	1,7
Économie, finances et industrie	2,8	2,5	2,9	3,2	0,2	0,2	3,2	3,4	6,0	5,9
Écologie et développement durable (1)	0,2	0,2	1,9	1,9	0,0	0,0	1,9	1,9	2,1	2,1
Équipement	1,8	1,7	1,8	1,9	0,1	0,0	1,9	2,0	3,7	3,7
Intérieur (2)	4,6	4,4	2,9	3,0	0,0	0,0	2,9	3,0	7,5	7,4
Justice	5,9	5,4	1,8	1,9	0,1	0,1	1,9	1,9	7,9	7,4
Outre-Mer (3)	0,0	0,0	2,5	2,5	0,1	0,0	2,6	1,9	2,6	1,9
Santé	2,3	0,9	2,1	2,9	0,1	0,1	2,1	2,5	4,4	3,4
Services du Premier ministre hors formation interministérielle	0,0	0,0	1,4	1,5	0,1	0,1	1,5	2,9	1,5	2,9
Sports	0,5	0,5	2,0	3,1	0,2	0,2	2,3	1,6	2,7	2,1
Tourisme (4)	0,3	0,0	5,9	1,0	0,9	0,1	6,8	1,1	7,1	1,1
Travail	2,7	1,9	1,4	1,6	0,0	0,0	1,4	1,6	4,0	3,5
Total hors Jeunesse, éducation et recherche (5)	3,1	2,8	2,5	2,6	0,1	0,1	2,6	2,7	5,7	5,4
Jeunesse, éducation et recherche (6)	3,6	3,4	2,0	1,9	0,3	0,3	2,3	2,3	5,9	5,6
Total y compris Jeunesse, éducation et recherche (5)	3,4	3,2	2,2	2,2	0,2	0,2	2,4	2,4	5,9	5,6
La Poste (7)	0,3	0,1	1,3	1,3	0,0	0,0	1,4	1,4	1,7	1,5

Source : DGAFP, bureau des statistiques, des études et de l'évaluation, enquête formation.

Les numéros entre parenthèses renvoient à des notes explicatives, page 19.

(*) Les traitements des stagiaires, qui constituent l'essentiel des dépenses de rémunération, ont été recalculés par la DGAFP pour chaque ministère.

(*) Au total, 392 bilans professionnels ont été réalisés pour l'ensemble des ministères en 2004.

Nombres de jours de formation rapportés aux effectifs en fonction année 2004

Les ratios sont calculés sur la base des chiffres définitifs des effectifs réels au 31 décembre 2003.

Notes des tableaux : **pages 24, 25, 26 et 27**

(1) Les ratios sont calculés à partir des effectifs budgétaires.

(2) A l'Outre-Mer, seules les actions de formation suivies par le personnel de l'administration centrale sont recensées.

(3) La Poste n'est pas comprise dans ces totaux.

(4) Les enseignants chercheurs, les maîtres d'internat et les surveillants d'externat, qui ne bénéficient pas de formation, ne sont pas compris dans les effectifs en fonction de l'Éducation nationale.

(5) Les effectifs réels, utilisés pour le calcul des ratios, ont été fournis par La Poste.

Année : 2004

Nombre de jours de formation rapportés aux effectifs en fonction

Tableau 1 : Toutes catégories confondues

	Formation initiale	Formation continue hors congé de formation et bilan professionnel	Congé de formation et bilan professionnel (*)	Formation continue y compris congé de formation et bilan professionnel	Total général
	(a)	(b)	(c)	(b)+(c)	(a)+(b)+(c)
Affaires étrangères	0,2	2,2	0,1	2,4	2,5
Agriculture et pêche	4,3	1,9	0,4	2,3	6,6
Aviation civile	11,1	5,1	0,1	5,1	16,2
Culture et communication	1,1	5,6	0,4	6,0	7,1
Défense	0,4	2,1	0,1	2,2	2,5
Économie, finances et industrie	4,5	4,0	0,4	4,4	8,9
Écologie et développement durable (1)	0,3	2,8	0,0	2,8	3,1
Équipement	3,3	2,9	0,1	2,9	6,2
Intérieur	8,8	4,4	0,0	4,5	13,3
Justice	10,3	2,5	0,1	2,6	12,9
Outre-Mer (2)	0,0	3,6	0,0	3,6	3,6
Santé	1,5	3,5	0,1	3,7	5,2
Services du Premier ministre hors formation interministérielle	0,0	2,3	0,2	2,4	2,4
Sports	1,0	4,4	0,3	4,7	5,7
Tourisme (1)	0,0	1,4	0,3	1,8	1,8
Travail	2,8	1,9	0,0	1,9	4,7
Total hors Jeunesse, éducation et recherche (3)	5,5	3,6	0,2	3,7	9,2
Jeunesse, éducation et recherche (4)	7,3	2,4	0,5	3,0	10,3
Total y compris Jeunesse, éducation et recherche (3)	6,6	2,9	0,4	3,3	9,9
La Poste (5)	0,3	1,7	0,1	1,7	2,0

Source : DGAFF, bureau des statistiques, des études et de l'évaluation, enquête formation.

Les numéros entre parenthèses renvoient à des notes explicatives, page 23.

(*) Au total, seuls 295 bilans professionnels ont été réalisés pour l'ensemble des ministères.

Année : 2004

Nombre de jours de formation rapportés aux effectifs en fonction

Tableau 2 : Catégorie A

	Formation initiale	Formation continue hors congé de formation et bilan professionnel	Congé de formation et bilan professionnel (*)	Formation continue y compris congé de formation et bilan professionnel	Total général
	(a)	(b)	(c)	(b)+(c)	(a)+(b)+(c)
Affaires étrangères	0,1	2,4	0,0	2,4	2,6
Agriculture et pêche	6,2	2,0	0,7	2,7	8,9
Aviation civile	15,2	6,2	0,0	6,2	21,4
Culture et communication	1,8	4,8	0,4	5,2	7,0
Défense	0,6	2,8	0,0	2,8	3,4
Économie, finances et industrie	8,7	5,7	0,4	6,1	14,8
Écologie et développement durable (1)	0,6	3,1	0,0	3,1	3,7
Équipement	14,6	3,3	0,1	3,4	18,0
Intérieur	2,3	2,4	0,0	2,4	4,8
Justice	15,5	4,0	0,1	4,2	19,7
Outre-Mer (2)	0,0	4,6	0,0	4,6	4,6
Santé	4,8	4,9	0,1	5,0	9,8
Services du Premier ministre hors formation interministérielle	0,0	2,8	0,2	3,0	3,0
Sports	1,8	5,2	0,4	5,6	7,4
Tourisme (1)	0,0	1,2	0,0	1,2	1,2
Travail	7,0	2,6	0,0	2,6	9,6
Total hors Jeunesse, éducation et recherche (3)	9,0	4,6	0,3	4,8	13,8
Jeunesse, éducation et recherche (4)	10,3	2,7	0,6	3,3	13,6
Total y compris Jeunesse, éducation et recherche (3)	10,1	3,0	0,5	3,5	13,6
La Poste (5)	0,8	3,4	0,1	3,4	4,2

Source : DGAFP, bureau des statistiques, des études et de l'évaluation, enquête formation.

Les numéros entre parenthèses renvoient à des notes explicatives, page 23.

(*) Au total, seuls 295 bilans professionnels ont été réalisés pour l'ensemble des ministères.

Année : 2004

Nombre de jours de formation rapportés aux effectifs en fonction

Tableau 3 : Catégorie B

	Formation initiale	Formation continue hors congé de formation et bilan professionnel	Congé de formation et bilan professionnel (*)	Formation continue y compris congé de formation et bilan professionnel	Total général
	(a)	(b)	(c)	(b)+(c)	(a)+(b)+(c)
Affaires étrangères	0,5	4,0	0,7	4,7	5,2
Agriculture et pêche	6,3	2,7	0,2	2,9	9,2
Aviation civile	11,3	4,3	0,2	4,5	15,8
Culture et communication	0,8	7,6	0,6	8,2	9,0
Défense	1,1	2,8	0,2	3,0	4,1
Économie, finances et industrie	5,7	5,0	0,5	5,5	11,3
Écologie et développement durable (1)	0,1	3,4	0,0	3,4	3,5
Équipement	6,4	3,6	0,1	3,7	10,1
Intérieur	6,5	3,0	0,1	3,1	9,6
Justice	18,2	2,8	0,3	3,1	21,3
Outre-Mer (2)	0,0	4,3	0,0	4,3	4,3
Santé	0,1	4,1	0,2	4,3	4,4
Services du Premier ministre hors formation interministérielle	0,0	1,4	0,1	1,5	1,5
Sports	0,0	4,0	0,6	4,6	4,6
Tourisme (1)	0,0	4,6	0,0	4,6	4,6
Travail	3,1	2,1	0,0	2,1	5,2
Total hors Jeunesse, éducation et recherche (3)	6,6	4,1	0,3	4,4	10,9
Jeunesse, éducation et recherche (4)	0,0	1,9	0,5	2,4	2,4
Total y compris Jeunesse, éducation et recherche (3)	3,5	3,1	0,4	3,5	6,9
La Poste (5)	0,2	2,0	0,1	2,1	2,3

Source : DGAFP, bureau des statistiques, des études et de l'évaluation, enquête formation.

Les numéros entre parenthèses renvoient à des notes explicatives, page 23.

(*) Au total, seuls 295 bilans professionnels ont été réalisés pour l'ensemble des ministères.

Année : 2004

Nombre de jours de formation rapportés aux effectifs en fonction

Tableau 4 : Catégorie C et Ouvriers d'État

	Formation initiale	Formation continue hors congé de formation et bilan professionnel	Congé de formation et bilan professionnel (*)	Formation continue y compris congé de formation et bilan professionnel	Total général
	(a)	(b)	(c)	(b)+(c)	(a)+(b)+(c)
Affaires étrangères	0,2	1,6	0,1	1,8	1,9
Agriculture et pêche	0,0	1,2	0,1	1,3	1,3
Aviation civile	0,3	2,9	0,1	3,0	3,3
Culture et communication	0,6	5,4	0,3	5,7	6,4
Défense	0,2	1,8	0,1	1,9	2,1
Économie, finances et industrie	1,7	2,5	0,3	2,8	4,5
Écologie et développement durable (1)	0,2	1,9	0,0	1,9	2,0
Équipement	0,5	2,5	0,0	2,6	3,1
Intérieur	9,7	4,8	0,0	4,8	14,5
Justice	5,1	1,8	0,0	1,8	6,9
Outre-Mer (2)	0,0	2,8	0,0	2,8	2,8
Santé	0,0	2,2	0,2	2,4	2,4
Services du Premier ministre hors formation interministérielle	0,0	2,2	0,2	2,4	2,4
Sports	0,0	3,0	0,1	3,1	3,1
Tourisme (1)	0,0	1,0	0,9	1,9	1,9
Travail	0,2	1,4	0,0	1,4	1,6
Total hors Jeunesse, éducation et recherche (3)	4,0	3,1	0,1	3,2	7,2
Jeunesse, éducation et recherche (4)	0,0	1,4	0,4	1,8	1,8
Total y compris Jeunesse, éducation et recherche (3)	2,9	2,6	0,2	2,8	5,7
La Poste (5)	0,1	0,5	0,1	0,6	0,6

Source : DGAFP, bureau des statistiques, des études et de l'évaluation, enquête formation.

Les numéros entre parenthèses renvoient à des notes explicatives, page 23.

(*) Au total, seuls 295 bilans professionnels ont été réalisés pour l'ensemble des ministères.

Nombres de jours de formation rapportés aux effectifs en fonction années 1996 à 2004

Les ratios 2004 sont calculés sur la base des chiffres définitifs des effectifs réels au 31 décembre 2003.

Notes des tableaux : pages 30 à 41

(1) A partir de 1999, les données de la Coopération sont regroupées avec celles des Affaires Étrangères. Les personnels coopérants sont compris dans le bilan statistique depuis 2000 seulement.

(2) Les données des Anciens Combattants sont regroupées avec celles de la Défense à partir de 2000.

(3) Les ratios sont calculés à partir des effectifs budgétaires. Ces ratios ont été calculés avec une nouvelle méthode à partir de 2001.

(4) Les données 2001 ont été corrigées.

(5) A partir de 1998, les données de l'Industrie sont regroupées avec celles de l'Économie.

(6) Les résultats de la Mer sont intégrés dans l'Équipement à partir de 2001.

(7) A l'Outre-Mer, seules les actions de formation suivies par le personnel de l'administration centrale sont recensées.

(8) Les actions de formation de l'École Nationale de la Santé Publique ne sont pas recensées en 2000.

(9) En 2004, les ratios sont calculés à partir des effectifs budgétaires.

(10) Les enseignants chercheurs, les maîtres d'internat et les surveillants d'externat, qui ne bénéficient pas de formation, ne sont pas compris dans les effectifs en fonction de l'Éducation nationale, à partir de 1999.

Années : 1996, 1997, 1998, 1999, 2000, 2001, 2002, 2003 et 2004

**Formation initiale : nombre de jours
rapportés aux effectifs en fonction**

Tableau 1-1 : Toutes catégories confondues

	1996	1997	1998	1999	2000	2001	2002	2003	2004
Affaires étrangères (1)	nd	0,2	0,1	0,1	0,1	0,1	0,4	0,3	0,2
Agriculture et pêche	3,2	3,0	2,7	2,2	2,6	4,1	4,6	4,5	4,3
Anciens combattants	0,0	0,0	0,0	nd	-	-	-	-	-
Aviation civile	9,1	8,7	8,5	11,7	15,6	16,4	17,4	17,2	11,1
Coopération	0,0	0,0	nd	-	-	-	-	-	-
Culture et communication	1,7	1,6	1,5	1,1	1,4	1,2	1,1	1,1	1,1
Défense (2)	0,7	0,5	1,2	2,5	1,9	1,5	1,0	1,1	0,4
Economie et finances	3,2	2,9	3,4	3,4	4,4	5,1	5,3	5,0	4,5
Environnement (3)	nd	nd	nd	0,0	0,2	0,6	0,4	0,4	0,3
Equipement (4)	2,1	1,9	1,9	1,9	2,0	2,5	3,1	3,4	3,3
Industrie (5)	2,1	1,9	-	-	-	-	-	-	-
Intérieur	5,6	6,3	7,9	8,5	9,6	9,4	9,5	9,2	8,8
Jeunesse et sports	nd	0,3	0,2	0,3	0,3	0,3	0,2	1,0	1,0
Justice	5,8	5,0	5,9	6,9	8,7	8,5	8,8	11,4	10,3
Mer (6)	1,3	1,3	2,2	2,3	2,8	-	-	-	-
Outre-Mer (7)	0,0	0,0	0,0	0,0	0,0	0,0	0,0	0,0	0,0
Santé (8)	0,9	nd	4,5	2,1	0,1	2,8	4,0	3,6	1,5
Services du Premier ministre hors formation interministérielle	0,0	0,0	0,0	0,0	0,0	0,0	0,0	0,0	0,0
Tourisme (9)	0,0	0,4	0,3	0,5	0,3	0,4	0,6	0,8	0,0
Travail	1,9	0,7	1,0	2,7	3,0	4,0	4,9	3,9	2,8
Total hors Education	3,6	3,5	4,2	4,6	5,3	5,6	5,9	6,0	5,5
Education nationale, recherche et technologie (10)	6,1	5,8	5,3	5,8	5,9	6,6	7,4	7,8	7,3
Total y compris Education	5,1	4,9	4,9	5,3	5,7	6,2	6,8	7,1	6,6

Source : DGAFP, bureau des statistiques, des études et de l'évaluation, enquête formation.

Les numéros entre parenthèses renvoient à des notes explicatives, page 29.

nd = non disponible

Années : 1996, 1997, 1998, 1999, 2000, 2001, 2002, 2003 et 2004

**Formation continue : nombre de jours
rapportés aux effectifs en fonction**

Tableau 1-2 : Toutes catégories confondues

	1996	1997	1998	1999	2000	2001	2002	2003	2004
Affaires étrangères (1)	nd	6,0	3,4	3,4	3,1	3,9	4,2	2,7	2,4
Agriculture et pêche	2,5	2,1	2,1	2,5	2,7	3,0	2,8	2,4	2,3
Anciens combattants	2,8	3,4	2,3	nd	-	-	-	-	-
Aviation civile	7,2	6,7	7,2	7,0	6,0	6,5	5,4	6,0	5,1
Coopération	3,2	2,9	nd	-	-	-	-	-	-
Culture et communication	7,1	7,7	7,8	6,4	6,6	6,2	5,8	5,4	6,0
Défense (2)	3,4	3,4	3,3	2,8	3,9	3,0	2,7	2,4	2,2
Economie et finances	4,1	3,8	4,5	4,3	4,4	4,9	4,0	4,0	4,4
Environnement (3)	nd	nd	nd	3,0	2,2	2,7	2,8	2,4	2,8
Equipement (4)	3,8	3,6	3,7	3,4	3,7	3,9	2,9	2,8	2,9
Industrie (5)	5,7	6,0	-	-	-	-	-	-	-
Intérieur	3,5	3,3	3,8	4,1	3,8	4,0	4,0	4,2	4,5
Jeunesse et sports	nd	3,9	3,2	3,3	3,4	2,9	3,3	3,3	4,7
Justice	4,2	4,0	3,1	3,2	3,0	2,9	2,6	2,6	2,6
Mer (6)	2,5	2,1	2,9	2,0	1,8	-	-	-	-
Outre-Mer (7)	4,6	4,6	4,4	4,1	3,7	5,7	5,5	3,7	3,6
Santé (8)	4,7	nd	3,8	4,9	3,6	3,4	3,2	3,0	3,7
Services du Premier ministre hors formation interministérielle	2,3	2,5	2,6	2,8	3,1	2,8	2,6	2,1	2,4
Tourisme (9)	2,6	3,4	4,4	7,0	9,2	8,2	9,9	9,5	1,8
Travail	4,8	4,4	4,2	3,2	3,4	2,7	1,8	1,5	1,9
Total hors Education	3,9	3,8	3,9	3,9	3,9	4,1	3,6	3,6	3,7
Education nationale, recherche et technologie (10)	3,3	3,3	3,0	3,1	3,2	3,3	3,6	3,1	3,0
Total y compris Education	3,6	3,5	3,4	3,4	3,5	3,6	3,6	3,3	3,3

Source : DGAFP, bureau des statistiques, des études et de l'évaluation, enquête formation.

Les numéros entre parenthèses renvoient à des notes explicatives, page 29.

nd = non disponible

Années : 1996, 1997, 1998, 1999, 2000, 2001, 2002, 2003 et 2004

**Ensemble des formations : nombre de jours
rapportés aux effectifs en fonction**

Tableau 1-3 : Toutes catégories confondues

	1996	1997	1998	1999	2000	2001	2002	2003	2004
Affaires étrangères (1)	nd	6,2	3,4	3,5	3,2	4,0	4,6	3,0	2,5
Agriculture et pêche	5,6	5,1	4,8	4,7	5,3	7,2	7,4	6,8	6,6
Anciens combattants	2,8	3,4	2,3	nd	-	-	-	-	-
Aviation civile	16,3	15,4	15,7	18,7	21,6	22,9	22,8	23,2	16,2
Coopération	3,2	2,9	nd	-	-	-	-	-	-
Culture et communication	8,8	9,4	9,2	7,5	8,0	7,3	6,9	6,4	7,1
Défense (2)	4,2	4,0	4,4	5,3	5,7	4,5	3,7	3,4	2,5
Economie et finances	7,3	6,8	7,9	7,6	8,8	10,0	9,3	9,0	8,9
Environnement (3)	nd	nd	nd	3,0	2,4	3,3	3,3	2,8	3,1
Equipement (4)	5,9	5,5	5,6	5,3	5,7	6,4	6,0	6,2	6,2
Industrie (5)	7,8	7,8	-	-	-	-	-	-	-
Intérieur	9,1	9,6	11,6	12,6	13,4	13,4	13,4	13,4	13,3
Jeunesse et sports	nd	4,2	3,5	3,5	3,6	3,2	3,5	4,3	5,7
Justice	10,0	9,0	9,0	10,2	11,7	11,4	11,5	14,0	12,9
Mer (6)	3,8	3,4	5,1	4,4	4,6	-	-	-	-
Outre-Mer (7)	4,6	4,6	4,4	4,1	3,7	5,7	5,5	3,7	3,6
Santé (8)	5,7	nd	8,3	7,0	3,7	6,2	7,2	6,6	5,2
Services du Premier ministre hors formation interministérielle	2,3	2,5	2,6	2,8	3,1	2,8	2,6	2,1	2,4
Tourisme (9)	2,6	3,8	4,7	7,5	9,5	8,6	10,5	10,3	1,8
Travail	6,7	5,1	5,2	5,8	6,4	6,8	6,7	5,4	4,7
Total hors Education	7,6	7,3	8,1	8,5	9,3	9,7	9,5	9,6	9,2
Education nationale, recherche et technologie (10)	9,4	9,0	8,3	8,9	9,1	9,9	11,1	11,0	10,3
Total y compris Education	8,7	8,4	8,2	8,7	9,2	9,8	10,4	10,4	9,9

Source : DGAFP, bureau des statistiques, des études et de l'évaluation, enquête formation.

Les numéros entre parenthèses renvoient à des notes explicatives, page 29.

nd = non disponible

Années : 1996, 1997, 1998, 1999, 2000, 2001, 2002, 2003 et 2004

**Formation initiale : nombre de jours
rapportés aux effectifs en fonction**

Tableau 2-1 : Catégorie A

	1996	1997	1998	1999	2000	2001	2002	2003	2004
Affaires étrangères (1)	nd	0,3	0,1	0,2	0,2	0,1	0,8	0,5	0,1
Agriculture et pêche	5,5	5,8	5,1	3,5	4,5	5,4	7,0	6,4	6,2
Anciens combattants	0,0	0,0	0,0	nd	-	-	-	-	-
Aviation civile	12,3	14,4	11,5	19,7	21,3	20,6	23,6	22,9	15,2
Coopération	0,0	0,0	nd	-	-	-	-	-	-
Culture et communication	2,2	2,4	1,9	1,7	2,1	1,9	1,7	2,1	1,8
Défense (2)	2,9	1,5	1,7	4,8	2,9	2,4	2,1	1,6	0,6
Economie et finances	6,2	6,4	6,4	7,1	9,00	10,4	10,8	10,1	8,7
Environnement (3)	nd	nd	nd	0,0	0,4	0,3	0,5	0,6	0,6
Equipement (4)	8,8	7,7	8,5	8,7	9,0	11,0	13,4	14,1	14,6
Industrie (5)	4,8	4,1	-	-	-	-	-	-	-
Intérieur	3,3	1,9	1,5	1,9	1,9	1,9	2,8	2,4	2,3
Jeunesse et sports	nd	0,5	0,5	0,5	0,5	0,5	0,4	1,7	1,8
Justice	7,7	7,9	13,3	11,4	11,8	12,7	12,7	15,1	15,5
Mer (6)	4,3	5,0	8,5	12,6	19,4	-	-	-	-
Outre-Mer (7)	0,0	0,0	0,0	0,0	0,0	0,0	0,0	0,0	0,0
Santé (8)	3,0	nd	17,5	7,6	0,0	9,5	14,4	12,3	4,8
Services du Premier ministre hors formation interministérielle	0,0	0,0	0,0	0,0	0,0	0,0	0,0	0,0	0,0
Tourisme (9)	0,0	0,0	0,0	0,0	0,0	0,0	0,6	0,6	0,0
Travail	4,6	2,2	3,0	4,6	8,3	12,7	16,3	9,8	7,0
Total hors Education	7,1	6,9	7,6	7,8	8,3	9,3	10,5	10,2	9,0
Education nationale, recherche et technologie (10)	11,0	9,9	8,9	9,4	9,4	10,0	10,9	11,1	10,3
Total y compris Education	10,4	9,4	8,7	9,1	9,2	9,9	10,9	11,0	10,1

Source : DGAFP, bureau des statistiques, des études et de l'évaluation, enquête formation.

Les numéros entre parenthèses renvoient à des notes explicatives, page 29.

nd = non disponible

Années : 1996, 1997, 1998, 1999, 2000, 2001, 2002, 2003 et 2004

**Formation continue : nombre de jours
rapportés aux effectifs en fonction**

Tableau 2-2 : Catégorie A

	1996	1997	1998	1999	2000	2001	2002	2003	2004
Affaires étrangères (1)	nd	7,0	4,1	4,4	3,3	4,0	5,3	2,6	2,4
Agriculture et pêche	2,5	2,5	2,1	3,3	3,4	3,9	3,7	2,8	2,7
Anciens combattants	3,2	3,5	4,2	nd	-	-	-	-	-
Aviation civile	8,9	8,2	8,3	8,2	7,6	8,1	6,4	7,4	6,2
Coopération	3,3	4,7	nd	-	-	-	-	-	-
Culture et communication	3,7	4,3	5,2	4,9	4,1	5,2	5,0	4,8	5,2
Défense (2)	4,9	4,2	3,7	3,5	9,2	4,0	3,6	3,3	2,8
Economie et finances	6,7	5,9	6,3	6,0	6,3	7,1	5,5	5,5	6,1
Environnement (3)	nd	nd	nd	3,3	2,4	3,2	2,4	2,5	3,1
Equipement (4)	4,8	4,1	5,0	3,7	4,1	4,3	3,5	3,2	3,4
Industrie (5)	7,3	7,4	-	-	-	-	-	-	-
Intérieur	3,7	2,4	2,4	2,8	2,3	2,2	2,3	2,9	2,4
Jeunesse et sports	nd	4,6	4,5	4,1	4,3	3,8	3,9	3,8	5,6
Justice	4,5	4,1	4,6	4,2	4,1	3,9	3,8	3,8	4,2
Mer (6)	4,0	4,4	7,5	7,1	1,5	-	-	-	-
Outre-Mer (7)	4,1	3,4	2,5	2,0	4,1	2,5	5,3	4,8	4,6
Santé (8)	5,3	nd	4,8	7,8	3,4	4,9	3,9	4,0	5,0
Services du Premier ministre hors formation interministérielle	2,7	2,8	3,4	4,1	3,3	3,1	2,7	3,1	3,0
Tourisme (9)	2,9	3,3	3,6	5,2	8,3	7,5	8,1	10,4	1,2
Travail	5,8	5,4	5,6	3,1	4,6	3,6	2,4	2,0	2,6
Total hors Education	5,6	5,1	5,2	5,2	5,3	5,3	4,7	4,6	4,8
Education nationale, recherche et technologie (10)	3,0	2,9	2,8	3,5	3,6	3,8	3,8	3,2	3,3
Total y compris Education	3,4	3,3	3,2	3,7	3,9	4,1	3,9	3,4	3,5

Source : DGAFP, bureau des statistiques, des études et de l'évaluation, enquête formation.

Les numéros entre parenthèses renvoient à des notes explicatives, page 29.

nd = non disponible

Années : 1996, 1997, 1998, 1999, 2000, 2001, 2002, 2003 et 2004

**Ensemble des formations : nombre de jours
rapportés aux effectifs en fonction**

Tableau 2-3 : Catégorie A

	1996	1997	1998	1999	2000	2001	2002	2003	2004
Affaires étrangères (1)	nd	7,4	4,2	4,6	3,5	4,1	6,1	3,1	2,6
Agriculture et pêche	8,0	8,2	7,2	6,8	8,0	9,2	10,7	9,3	8,9
Anciens combattants	3,2	3,5	4,2	nd	-	-	-	-	-
Aviation civile	21,2	22,6	19,9	27,9	28,9	28,7	30,0	30,4	21,4
Coopération	3,3	4,7	nd	-	-	-	-	-	-
Culture et communication	5,9	6,7	7,2	6,6	6,2	7,1	6,6	6,9	7,0
Défense (2)	7,8	5,7	5,4	8,3	12,1	6,4	5,8	5,0	3,4
Economie et finances	13,0	12,3	12,7	13,1	15,3	17,6	16,4	15,5	14,8
Environnement (3)	nd	nd	nd	3,3	2,7	3,5	2,9	3,0	3,7
Equipement (4)	13,6	11,8	13,5	12,4	13,1	15,3	16,9	17,3	18,0
Industrie (5)	12,1	11,4	-	-	-	-	-	-	-
Intérieur	7,1	4,2	3,9	4,7	4,2	4,1	5,1	5,3	4,8
Jeunesse et sports	nd	5,2	5,0	4,6	4,8	4,4	4,3	5,6	7,4
Justice	12,1	12	17,9	15,7	15,9	16,6	16,4	18,9	19,7
Mer (6)	8,3	9,4	16,0	19,7	20,9	-	-	-	-
Outre-Mer (7)	4,1	3,4	2,5	2,0	4,1	2,5	5,3	4,8	4,6
Santé (8)	8,3	nd	22,3	15,5	3,4	14,4	18,3	16,2	9,8
Services du Premier ministre hors formation interministérielle	2,7	2,8	3,4	4,1	3,3	3,1	2,7	3,1	3,0
Tourisme (9)	2,9	3,3	3,6	5,2	8,3	7,5	8,7	11,1	1,2
Travail	10,4	7,6	8,6	7,8	12,8	16,3	18,7	11,8	9,6
Total hors Education	12,7	11,9	12,7	13,0	13,6	14,6	15,2	14,8	13,8
Education nationale, recherche et technologie (10)	13,9	12,9	11,7	12,8	13,0	13,8	14,7	14,3	13,6
Total y compris Education	13,8	12,7	11,9	12,9	13,1	14,0	14,8	14,4	13,6

Source : DGAFP, bureau des statistiques, des études et de l'évaluation, enquête formation.

Les numéros entre parenthèses renvoient à des notes explicatives, page 29.

nd = non disponible

Années : 1996, 1997, 1998, 1999, 2000, 2001, 2002, 2003 et 2004

**Formation initiale : nombre de jours
rapportés aux effectifs en fonction**

Tableau 3-1 : Catégorie B

	1996	1997	1998	1999	2000	2001	2002	2003	2004
Affaires étrangères (1)	nd	0,2	0,1	0,1	0,1	0,0	0,7	0,6	0,5
Agriculture et pêche	3,4	2,2	2,0	3,3	2,4	7,2	7,2	7,5	6,3
Anciens combattants	0,0	0,0	0,0	nd	-	-	-	-	-
Aviation civile	11,8	0,8	9,9	0,9	17,3	24,5	21,1	19,9	11,3
Coopération	0,0	0,2	nd	-	-	-	-	-	-
Culture et communication	1,8	0,6	0,7	0,5	0,8	0,6	1,3	0,7	0,8
Défense (2)	2,3	3,7	6,0	11,6	10,3	6,9	3,3	4,9	1,1
Economie et finances	5,2	4,2	5,5	5,2	6,6	7,1	6,6	6,5	5,7
Environnement (3)	nd	nd	nd	0,0	0,1	1,1	0,9	0,1	0,1
Equipement (4)	4,1	3,5	3,6	3,0	3,4	4,6	5,4	7,3	6,4
Industrie (5)	0,1	0,2	-	-	-	-	-	-	-
Intérieur	3,9	4,3	10,9	6,4	6,3	8,3	9,5	10,0	6,5
Jeunesse et sports	nd	0,0	0,0	0,0	0,0	0,0	0,0	0,0	0,0
Justice	12,6	7,6	9,6	13,0	17,0	17,5	17,0	22,0	18,2
Mer (6)	1,8	1,6	2,8	1,5	0,3	-	-	-	-
Outre-Mer (7)	0,0	0,0	0,0	0,0	0,0	0,0	0,0	0,0	0,0
Santé (8)	0,3	nd	0,5	0,4	0,6	2,6	0,3	0,2	0,1
Services du Premier ministre hors formation interministérielle	0,0	0,0	0,0	0,0	0,0	0,0	0,0	0,0	0,0
Tourisme (9)	0,1	0,9	0,7	2,9	1,1	0,2	1,0	1,4	0,0
Travail	2,3	0,0	1,1	6,0	3,1	2,8	2,7	4,3	3,1
Total hors Education	4,9	3,9	5,8	5,8	6,8	7,6	7,3	8,4	6,6
Education nationale, recherche et technologie (10)	0,0	0,1	0,0	0,0	0,0	0,0	0,0	0,0	0,0
Total y compris Education	1,5	1,3	2,0	2,2	2,8	3,3	3,4	4,2	3,5

Source : DGAFP, bureau des statistiques, des études et de l'évaluation, enquête formation.

Les numéros entre parenthèses renvoient à des notes explicatives, page 29.

nd = non disponible

Années : 1996, 1997, 1998, 1999, 2000, 2001, 2002, 2003 et 2004

**Formation continue : nombre de jours
rapportés aux effectifs en fonction**

Tableau 3-2 : Catégorie B

	1996	1997	1998	1999	2000	2001	2002	2003	2004
Affaires étrangères (1)	nd	7,6	6,9	5,1	5,0	5,9	5,4	5,3	4,7
Agriculture et pêche	2,9	2,5	2,4	2,7	2,5	3,0	2,7	3,0	2,9
Anciens combattants	4,2	6,4	4,0	nd	-	-	-	-	-
Aviation civile	6,7	5,2	7,9	7,3	5,2	6,3	5,2	5,1	4,5
Coopération	3,9	3,3	nd	-	-	-	-	-	-
Culture et communication	11,5	10,3	10,3	8,7	8,3	8,4	8,7	8,0	8,2
Défense (2)	5,6	4,7	4,3	3,8	4,3	4,3	3,5	3,4	3,0
Economie et finances	5,6	5,0	6,0	5,8	6,0	6,3	4,7	4,9	5,5
Environnement (3)	nd	nd	nd	3,3	2,5	3,5	3,8	4,0	3,4
Equipement (4)	5,6	5,3	5,3	4,7	4,5	4,7	3,6	3,5	3,7
Industrie (5)	5,6	6,8	-	-	-	-	-	-	-
Intérieur	3,5	5,3	3,9	3,5	3,4	3,6	3,1	2,8	3,1
Jeunesse et sports	nd	2,2	1,0	1,6	2,6	1,9	2,4	4,2	4,6
Justice	6,5	5,4	4,5	4,4	4,3	4,0	3,5	3,3	3,1
Mer (6)	1,6	1,9	3,0	1,9	2,7	-	-	-	-
Outre-Mer (7)	3,5	2,8	2,5	4,3	4,7	9,3	6,3	4,3	4,3
Santé (8)	5,7	nd	4,6	5,1	5,0	4,5	4,3	3,9	4,3
Services du Premier ministre hors formation interministérielle	1,9	2,4	2,9	2,4	3,1	2,4	2,1	1,6	1,5
Tourisme (9)	1,7	1,0	2,1	2,6	3,5	3,9	5,6	2,8	4,6
Travail	5,8	4,7	5,9	3,6	3,9	3,3	2,3	1,8	2,1
Total hors Education	5,3	5,1	5,1	4,8	4,8	5,0	4,0	4,1	4,4
Education nationale, recherche et technologie (10)	4,9	4,6	4,2	3,1	2,9	2,7	4,4	4,1	2,4
Total y compris Education	5,0	4,8	4,5	3,8	3,7	3,7	4,2	4,1	3,5

Source : DGAFP, bureau des statistiques, des études et de l'évaluation, enquête formation.

Les numéros entre parenthèses renvoient à des notes explicatives, page 29.

nd = non disponible

Années : 1996, 1997, 1998, 1999, 2000, 2001, 2002, 2003 et 2004

**Ensemble des formations : nombre de jours
rapportés aux effectifs en fonction**

Tableau 3-3 : Catégorie B

	1996	1997	1998	1999	2000	2001	2002	2003	2004
Affaires étrangères (1)	nd	7,8	7,0	5,2	5,1	5,9	6,1	6,0	5,2
Agriculture et pêche	6,3	4,7	4,5	6,0	4,9	10,1	10,0	10,6	9,2
Anciens combattants	4,2	6,4	4,0	nd	-	-	-	-	-
Aviation civile	18,5	6,0	17,8	8,2	22,5	30,7	26,3	25,0	15,8
Coopération	3,9	3,5	nd	-	-	-	-	-	-
Culture et communication	13,2	11	11,0	9,2	9,1	9,0	9,9	8,7	9,0
Défense (2)	7,9	8,4	10,3	15,4	14,5	11,2	6,8	8,3	4,1
Economie et finances	10,8	9,3	11,5	11,0	12,6	13,4	11,3	11,3	11,3
Environnement (3)	nd	nd	nd	3,3	2,6	4,6	4,7	4,1	3,5
Equipement (4)	9,7	8,8	8,9	7,7	7,9	9,3	9,0	10,8	10,1
Industrie (5)	5,7	7,0	-	-	-	-	-	-	-
Intérieur	7,4	9,6	14,8	9,9	9,7	11,8	12,7	12,8	9,6
Jeunesse et sports	nd	2,2	1,0	1,6	2,6	1,9	2,4	4,2	4,6
Justice	19,1	13,0	14,1	17,4	21,3	21,5	20,4	25,4	21,3
Mer (6)	3,4	3,6	5,8	3,4	3,0	-	-	-	-
Outre-Mer (7)	3,5	2,8	2,5	4,3	4,7	9,3	6,3	4,3	4,3
Santé (8)	6,0	nd	5,1	5,5	5,7	7,1	4,6	4,1	4,4
Services du Premier ministre hors formation interministérielle	1,9	2,4	2,9	2,4	3,1	2,4	2,1	1,6	1,5
Tourisme (9)	1,8	1,9	2,8	5,5	4,6	4,1	6,6	4,2	4,6
Travail	8,1	4,7	7,0	9,5	7,0	6,1	5,1	6,1	5,2
Total hors Education	10,2	9,0	10,9	10,6	11,6	12,6	11,3	12,5	10,9
Education nationale, recherche et technologie (10)	4,9	4,7	4,2	3,2	2,9	2,7	4,5	4,1	2,4
Total y compris Education	6,5	6,1	6,5	6,0	6,4	7,0	7,6	8,3	6,9

Source : DGAFP, bureau des statistiques, des études et de l'évaluation, enquête formation.

Les numéros entre parenthèses renvoient à des notes explicatives, page 29.

nd = non disponible

Années : 1996, 1997, 1998, 1999, 2000, 2001, 2002, 2003 et 2004

**Formation initiale : nombre de jours
rapportés aux effectifs en fonction**

Tableau 4-1 : Catégorie C et Ouvriers d'État

	1996	1997	1998	1999	2000	2001	2002	2003	2004
Affaires étrangères (1)	nd	0,1	0,0	0,1	0,0	0,1	0,1	0,0	0,2
Agriculture et pêche	0,0	0,0	0,0	0,0	0,0	0,0	0,0	0,0	0,0
Anciens combattants	0,0	0,0	0,0	nd	-	-	-	-	-
Aviation civile	0,4	0,3	0,3	0,2	0,2	0,3	0,2	0,3	0,3
Coopération	0,0	0,0	nd	-	-	-	-	-	-
Culture et communication	1,2	1,3	1,4	0,8	1,1	0,9	0,6	0,4	0,6
Défense (2)	0,3	0,0	0,3	0,8	0,3	0,4	0,4	0,3	0,2
Economie et finances	1,1	1,0	1,1	1,0	1,3	1,7	2,1	1,5	1,7
Environnement (3)	nd	nd	nd	0,0	0,1	0,6	0,1	0,2	0,2
Equipement (4)	0,5	0,4	0,3	0,6	0,6	0,5	0,7	0,6	0,5
Industrie (5)	0,3	0,3	-	-	-	-	-	-	-
Intérieur	6,1	7,0	8,0	9,5	10,8	10,2	10,0	9,6	9,7
Jeunesse et sports	nd	0,0	0,0	0,0	0,0	0,0	0,0	0,0	0,0
Justice	2,7	3,0	2,1	3,2	4,5	3,5	4,3	5,7	5,1
Mer (6)	0,0	0,2	0,3	0,6	0,3	-	-	-	-
Outre-Mer (7)	0,0	0,0	0,0	0,0	0,0	0,0	0,0	0,0	0,0
Santé (8)	0,0	nd	0,0	0,0	0,0	0,0	0,0	0,0	0,0
Services du Premier ministre hors formation interministérielle	0,0	0,0	0,0	0,0	0,0	0,0	0,0	0,0	0,0
Tourisme (9)	0,0	1,2	1,0	0,3	0,4	2,0	0,4	0,5	0,0
Travail	0,5	0,4	0,2	0,1	0,1	0,0	0,1	0,2	0,2
Total hors Education	2,3	2,5	2,8	3,4	4,1	3,9	4,1	3,9	4,0
Education nationale, recherche et technologie (10)	0,0	0,2	0,1	0,1	0,0	0,0	0,0	0,0	0,0
Total y compris Education	1,7	1,9	2,1	2,5	3,0	2,9	3,0	2,9	2,9

Source : DGAFP, bureau des statistiques, des études et de l'évaluation, enquête formation.

Les numéros entre parenthèses renvoient à des notes explicatives, page 29.

nd = non disponible

Années : 1996, 1997, 1998, 1999, 2000, 2001, 2002, 2003 et 2004

**Formation continue : nombre de jours
rapportés aux effectifs en fonction**

Tableau 4-2 : Catégorie C et Ouvriers d'État

	1996	1997	1998	1999	2000	2001	2002	2003	2004
Affaires étrangères (1)	nd	5,2	2,4	2,6	2,5	3,3	3,0	2,3	1,8
Agriculture et pêche	2,1	1,3	1,9	1,3	1,8	1,7	1,7	1,4	1,3
Anciens combattants	2,5	2,8	1,8	nd	-	-	-	-	-
Aviation civile	3,6	4,2	4,1	3,8	2,6	3,1	3,0	3,1	3,0
Coopération	2,0	1,7	nd	-	-	-	-	-	-
Culture et communication	8,5	9,8	9,0	6,7	7,8	6,1	5,5	4,9	5,7
Défense (2)	3,0	3,2	3,1	2,5	3,2	2,7	2,5	2,1	1,9
Economie et finances	2,4	2,5	3,0	2,8	2,8	3,3	2,8	2,7	2,8
Environnement (3)	nd	nd	nd	2,4	1,6	1,8	2,7	1,5	1,9
Equipement (4)	3,1	3,1	3,0	2,9	3,4	3,6	2,6	2,5	2,6
Industrie (5)	4,2	4,2	-	-	-	-	-	-	-
Intérieur	3,5	3,0	3,9	4,3	4,0	4,3	4,3	4,6	4,8
Jeunesse et sports	nd	3,7	3,6	3,2	2,3	1,9	2,5	2,0	3,1
Justice	3,3	3,4	2,0	2,5	2,1	2,2	1,9	1,8	1,8
Mer (6)	2,5	1,5	1,8	1,1	1,4	-	-	-	-
Outre-Mer (7)	5,3	5,8	6,0	5,0	3,1	6,2	5,3	2,9	2,8
Santé (8)	3,9	nd	2,9	3,4	3,1	2,4	2,1	1,9	2,4
Services du Premier ministre hors formation interministérielle	2,2	2,3	2,0	2,3	2,9	2,7	2,7	1,6	2,4
Tourisme (9)	2,7	8,6	13,0	20,8	17,8	16,6	17,6	13,4	1,9
Travail	3,8	3,7	2,7	3,0	2,5	1,9	1,2	1,1	1,4
Total hors Education	3,1	3,1	3,2	3,2	3,3	3,4	3,1	3,1	3,2
Education nationale, recherche et technologie (10)	1,7	2,1	1,9	1,7	1,6	2,0	2,3	1,9	1,8
Total y compris Education	2,7	2,8	2,9	2,8	2,8	3,0	2,9	2,8	2,8

Source : DGAFP, bureau des statistiques, des études et de l'évaluation, enquête formation.

Les numéros entre parenthèses renvoient à des notes explicatives, page 29.

nd = non disponible

Années : 1996, 1997, 1998, 1999, 2000, 2001, 2002, 2003 et 2004

**Ensemble des formations : nombre de jours
rapportés aux effectifs en fonction**

Tableau 4-3 : Catégorie C et Ouvriers d'État

	1996	1997	1998	1999	2000	2001	2002	2003	2004
Affaires étrangères (1)	nd	5,4	2,4	2,6	2,5	3,4	3,1	2,3	1,9
Agriculture et pêche	2,1	1,3	1,9	1,3	1,8	1,7	1,7	1,4	1,3
Anciens combattants	2,5	2,8	1,8	nd	-	-	-	-	-
Aviation civile	4,0	4,4	4,4	4,0	2,9	3,4	3,2	3,3	3,3
Coopération	2,1	1,7	nd	-	-	-	-	-	-
Culture et communication	9,7	11,1	10,3	7,5	8,9	7,0	6,1	5,3	6,4
Défense (2)	3,3	3,2	3,4	3,4	3,5	3,1	2,9	2,4	2,1
Economie et finances	3,5	3,4	4,1	3,8	4,0	5,0	4,9	4,2	4,5
Environnement (3)	nd	nd	nd	2,4	1,7	2,4	2,7	1,7	2,0
Equipement (4)	3,6	3,4	3,4	3,5	4,0	4,1	3,3	3,1	3,1
Industrie (5)	4,5	4,5	-	-	-	-	-	-	-
Intérieur	9,5	10,1	11,9	13,8	14,8	14,5	14,3	14,2	14,5
Jeunesse et sports	nd	3,7	3,6	3,2	2,3	1,9	2,5	2,0	3,1
Justice	6,0	6,4	4,2	5,6	6,5	5,7	6,2	7,5	6,9
Mer (6)	2,5	1,7	2,2	1,7	1,7	-	-	-	-
Outre-Mer (7)	5,3	5,8	6,0	5,0	3,1	6,2	5,3	2,9	2,8
Santé (8)	3,9	nd	2,9	3,4	3,1	2,4	2,1	1,9	2,4
Services du Premier ministre hors formation interministérielle	2,2	2,3	2,0	2,3	2,9	2,7	2,7	1,6	2,4
Tourisme (9)	2,7	9,8	14,0	21,1	18,2	18,6	18,0	13,9	1,9
Travail	4,4	4,1	2,9	3,0	2,6	2,0	1,2	1,3	1,6
Total hors Education	5,4	5,6	6,0	6,6	7,3	7,4	7,2	7,0	7,2
Education nationale, recherche et technologie (10)	1,7	2,3	1,9	1,8	1,6	2,0	2,3	1,9	1,8
Total y compris Education	4,4	4,7	4,9	5,4	5,8	5,9	5,9	5,6	5,7

Source : DGAFP, bureau des statistiques, des études et de l'évaluation, enquête formation.

Les numéros entre parenthèses renvoient à des notes explicatives, page 29.

nd = non disponible

Nombres de jours de formation rapportés aux effectifs en fonction par sexe

année 2004

Les ratios sont calculés sur la base des chiffres définitifs des effectifs réels au 31 décembre 2003.

Notes des tableaux : **pages 44, 45, 46 et 47**

(1) Les ratios sont calculés à partir des effectifs budgétaires 2004.

(2) A l'Outre-Mer, seules les actions de formation suivies par le personnel de l'administration centrale sont recensées.

(3) La Poste n'est pas comprise dans ces totaux.

(4) Les enseignants chercheurs, les maîtres d'internat et les surveillants d'externat, qui ne bénéficient pas de formation, ne sont pas compris dans les effectifs en fonction de l'Éducation nationale.

(5) Les effectifs réels, utilisés pour le calcul des ratios, ont été fournis par La Poste.

**Nombre de jours de formation
rapportés aux effectifs en fonction par sexe**

Tableau 1 : Toutes catégories confondues

	Formation initiale			Formation continue hors congé de formation et bilan professionnel			Congé de formation et bilan professionnel (*)			Formation continue y compris congé de formation et bilan professionnel			Total général		
	(a)			(b)			(c)			(b)+(c)			(a)+(b)+(c)		
	H	F	T	H	F	T	H	F	T	H	F	T	H	F	T
Affaires étrangères	0,2	0,2	0,2	2,2	2,2	2,2	0,1	0,2	0,1	2,3	2,4	2,4	2,5	2,6	2,5
Agriculture et pêche	5,4	3,3	4,3	1,9	2,0	1,9	0,4	0,4	0,4	2,3	2,4	2,3	7,6	5,7	6,6
Aviation civile	15,0	1,7	11,1	5,4	4,3	5,1	0,0	0,1	0,1	5,4	4,4	5,1	20,5	6,1	16,2
Culture et communication	1,0	1,2	1,1	4,9	6,2	5,6	0,3	0,5	0,4	5,2	6,6	6,0	6,2	7,8	7,1
Défense	0,4	0,4	0,4	2,1	2,0	2,1	0,1	0,2	0,1	2,2	2,1	2,2	2,5	2,5	2,5
Economie, finances et industrie	6,4	3,3	4,5	4,6	3,6	4,0	0,3	0,5	0,4	4,9	4,0	4,4	11,3	7,3	8,9
Écologie et développement durable (1)	0,2	0,6	0,3	2,1	3,9	2,8	0,0	0,0	0,0	2,1	3,9	2,8	2,4	4,4	3,1
Équipement	3,4	3,1	3,3	3,1	2,3	2,9	0,0	0,1	0,1	3,1	2,5	2,9	6,5	5,6	6,2
Intérieur	8,7	9,1	8,8	5,0	3,0	4,4	0,0	0,1	0,0	5,1	3,1	4,5	13,8	12,2	13,3
Justice	9,0	11,5	10,3	2,4	2,5	2,5	0,1	0,2	0,1	2,5	2,7	2,6	11,5	14,1	12,9
Outre-Mer (2)	0,0	0,0	0,0	2,9	4,0	3,6	0,0	0,0	0,0	2,9	4,0	3,6	2,9	4,0	3,6
Santé	1,8	1,4	1,5	3,7	3,5	3,5	0,1	0,1	0,1	3,8	3,6	3,7	5,6	5,0	5,2
Services Premier ministre hors Formation interministérielle	0,0	0,0	0,0	1,8	2,7	2,3	0,2	0,2	0,2	2,0	2,8	2,4	2,0	2,8	2,4
Sports	1,1	0,8	1,0	3,6	5,5	4,4	0,2	0,6	0,3	3,7	6,1	4,7	4,8	7,0	5,7
Tourisme (1)	0,0	0,0	0,0	1,6	1,3	1,4	0,0	0,7	0,3	1,6	2,0	1,8	1,6	2,0	1,8
Travail	3,7	2,4	2,8	2,4	1,7	1,9	0,0	0,0	0,0	2,4	1,7	1,9	6,1	4,1	4,7
Total hors Jeunesse, éducation et recherche (3)	5,9	4,9	5,5	3,9	3,2	3,6	0,1	0,3	0,2	4,0	3,4	3,7	9,9	8,3	9,2
Jeunesse, éducation et recherche (4)	6,6	7,8	7,3	2,4	2,5	2,4	0,5	0,5	0,5	2,9	3,0	3,0	9,5	10,8	10,3
Total y compris Jeunesse, éducation et recherche (3)	6,2	6,8	6,6	3,2	2,7	2,9	0,3	0,5	0,4	3,5	3,1	3,3	9,7	10,0	9,9
La Poste (5)	0,2	0,3	0,3	1,5	1,9	1,7	0,1	0,1	0,1	1,5	2,0	1,7	1,8	2,3	2,0

Source : DGAFP, bureau des statistiques, des études et de l'évaluation, enquête formation.

Les numéros entre parenthèses renvoient à des notes explicatives, page 43.

(*) Au total, seuls 295 bilans professionnels ont été réalisés pour l'ensemble des ministères

**Nombre de jours de formation
rapportés aux effectifs en fonction par sexe**

Tableau 2 : catégorie A

	Formation initiale			Formation continue hors congé de formation et bilan professionnel			Congé de formation et bilan professionnel (*)			Formation continue y compris congé de formation et bilan professionnel			Total général		
	(a)			(b)			(c)			(b)+(c)			(a)+(b)+(c)		
	H	F	T	H	F	T	H	F	T	H	F	T	H	F	T
Affaires étrangères	0,1	0,1	0,1	2,2	2,8	2,4	0,1	0,0	0,0	2,3	2,8	2,4	2,4	2,9	2,6
Agriculture et pêche	6,9	5,3	6,2	1,9	2,1	2,0	0,6	0,8	0,7	2,5	3,0	2,7	9,4	8,2	8,9
Aviation civile	18,5	3,5	15,2	6,3	5,6	6,2	0,0	0,0	0,0	6,3	5,6	6,2	24,8	9,2	21,4
Culture et communication	1,6	2,1	1,8	3,7	6,1	4,8	0,2	0,5	0,4	3,9	6,7	5,2	5,5	8,8	7,0
Défense	0,6	0,7	0,6	2,5	3,8	2,8	0,0	0,1	0,0	2,5	3,9	2,8	3,0	4,5	3,4
Economie, finances et industrie	7,9	10,0	8,7	5,6	6,1	5,7	0,2	0,6	0,4	5,8	6,6	6,1	13,7	16,6	14,8
Écologie et développement durable (1)	0,4	1,0	0,6	2,6	4,1	3,1	0,0	0,0	0,0	2,6	4,1	3,1	3,0	5,2	3,7
Équipement	14,3	15,3	14,6	3,2	3,7	3,3	0,1	0,2	0,1	3,2	3,9	3,4	17,5	19,2	18,0
Intérieur	2,1	3,1	2,3	1,8	3,9	2,4	0,0	0,0	0,0	1,8	3,9	2,4	3,9	7,0	4,8
Justice	9,5	21,4	15,5	3,9	4,2	4,0	0,1	0,2	0,1	4,0	4,4	4,2	13,5	25,7	19,7
Outre-Mer (2)	0,0	0,0	0,0	4,7	4,5	4,6	0,0	0,0	0,0	4,7	4,5	4,6	4,7	4,5	4,6
Santé	4,2	5,3	4,8	4,5	5,1	4,9	0,1	0,1	0,1	4,7	5,2	5,0	8,8	10,5	9,8
Services Premier ministre hors Formation interministérielle	0,0	0,0	0,0	2,3	3,4	2,8	0,2	0,2	0,2	2,5	3,6	3,0	2,5	3,6	3,0
Sports	1,6	2,6	1,8	4,2	8,5	5,2	0,1	1,2	0,4	4,3	9,7	5,6	5,9	12,3	7,4
Tourisme (1)	0,0	0,0	0,0	0,7	2,2	1,2	0,0	0,0	0,0	0,7	2,2	1,2	0,7	2,2	1,2
Travail	5,4	8,7	7,0	2,6	2,6	2,6	0,0	0,0	0,0	2,6	2,6	2,6	7,9	11,3	9,6
Total hors Jeunesse, éducation et recherche (3)	8,2	10,3	9,0	4,2	5,1	4,6	0,2	0,4	0,3	4,4	5,5	4,8	12,6	15,9	13,8
Jeunesse, éducation et recherche (4)	8,5	11,3	10,3	2,5	2,9	2,7	0,6	0,6	0,6	3,1	3,5	3,3	11,6	14,8	13,6
Total y compris Jeunesse, éducation et recherche (3)	8,4	11,2	10,1	2,9	3,1	3,0	0,5	0,6	0,5	3,4	3,7	3,5	11,8	14,9	13,6
La Poste (5)	0,7	0,9	0,8	3,2	3,8	3,4	0,0	0,1	0,1	3,2	3,8	3,4	3,9	4,8	4,2

Source : DGAFP, bureau des statistiques, des études et de l'évaluation, enquête formation.

Les numéros entre parenthèses renvoient à des notes explicatives, page 43.

(*) Au total, seuls 295 bilans professionnels ont été réalisés pour l'ensemble des ministères.

**Nombre de jours de formation
rapportés aux effectifs en fonction par sexe**

Tableau 3 : catégorie B

	Formation initiale			Formation continue hors congé de formation et bilan professionnel			Congé de formation et bilan professionnel (*)			Formation continue y compris congé de formation et bilan professionnel			Total général		
	(a)			(b)			(c)			(b)+(c)			(a)+(b)+(c)		
	H	F	T	H	F	T	H	F	T	H	F	T	H	F	T
Affaires étrangères	0,6	0,3	0,5	4,5	3,4	4,0	0,8	0,6	0,7	5,3	4,0	4,7	5,8	4,4	5,2
Agriculture et pêche	6,3	6,3	6,3	2,7	2,8	2,7	0,1	0,2	0,2	2,8	3,1	2,9	9,1	9,3	9,2
Aviation civile	16,5	0,5	11,3	4,2	4,5	4,3	0,2	0,2	0,2	4,4	4,7	4,5	20,9	5,2	15,8
Culture et communication	0,7	0,9	0,8	7,8	7,5	7,6	0,5	0,6	0,6	8,3	8,1	8,2	9,0	9,0	9,0
Défense	1,1	1,1	1,1	2,6	3,1	2,8	0,1	0,3	0,2	2,8	3,4	3,0	3,9	4,5	4,1
Economie, finances et industrie	7,7	4,3	5,7	5,4	4,7	5,0	0,4	0,6	0,5	5,8	5,4	5,5	13,5	9,7	11,3
Écologie et développement durable (1)	0,1	0,2	0,1	3,0	4,3	3,4	0,0	0,0	0,0	3,0	4,3	3,4	3,0	4,5	3,5
Équipement	6,5	6,3	6,4	3,6	3,5	3,6	0,1	0,4	0,1	3,7	3,9	3,7	10,2	10,1	10,1
Intérieur	7,0	5,7	6,5	3,1	3,0	3,0	0,1	0,1	0,1	3,2	3,1	3,1	10,2	8,7	9,6
Justice	19,9	17,6	18,2	3,2	2,7	2,8	0,3	0,3	0,3	3,4	2,9	3,1	23,3	20,5	21,3
Outre-Mer (2)	0,0	0,0	0,0	4,0	4,4	4,3	0,0	0,0	0,0	4,0	4,4	4,3	4,0	4,4	4,3
Santé	0,1	0,1	0,1	4,2	4,1	4,1	0,1	0,2	0,2	4,3	4,3	4,3	4,4	4,4	4,4
Services Premier ministre hors Formation interministérielle	0,0	0,0	0,0	1,1	1,7	1,4	0,2	0,0	0,1	1,3	1,7	1,5	1,3	1,7	1,5
Sports	0,0	0,0	0,0	3,5	4,2	4,0	1,0	0,4	0,6	4,6	4,7	4,6	4,6	4,7	4,6
Tourisme (1)	0,0	0,0	0,0	9,9	0,7	4,6	0,0	0,0	0,0	9,9	0,7	4,6	9,9	0,7	4,6
Travail	4,1	2,7	3,1	2,7	1,9	2,1	0,0	0,0	0,0	2,7	1,9	2,1	6,9	4,6	5,2
Total hors Jeunesse, éducation et recherche (3)	7,0	6,2	6,6	4,0	4,1	4,1	0,2	0,4	0,3	4,2	4,5	4,4	11,2	10,7	10,9
Jeunesse, éducation et recherche (4)	0,0	0,0	0,0	2,7	1,7	1,9	0,6	0,5	0,5	3,3	2,2	2,4	3,3	2,2	2,4
Total y compris Jeunesse, éducation et recherche (3)	5,0	2,6	3,5	3,7	2,7	3,1	0,3	0,4	0,4	4,0	3,2	3,5	9,0	5,8	6,9
La Poste (5)	0,2	0,2	0,2	1,8	2,1	2,0	0,1	0,0	0,1	1,9	2,2	2,1	2,2	2,4	2,3

Source : DGAFP, bureau des statistiques, des études et de l'évaluation, enquête formation.

Les numéros entre parenthèses renvoient à des notes explicatives, page 43.

(*) Au total, seuls 295 bilans professionnels ont été réalisés pour l'ensemble des ministères

**Nombre de jours de formation
rapportés aux effectifs en fonction par sexe**

Tableau 4 : catégorie C et Ouvriers d'État

	Formation initiale			Formation continue hors congé de formation et bilan professionnel			Congé de formation et bilan professionnel (*)			Formation continue y compris congé de formation et bilan professionnel			Total général		
	(a)			(b)			(c)			(b)+(c)			(a)+(b)+(c)		
	H	F	T	H	F	T	H	F	T	H	F	T	H	F	T
Affaires étrangères	0,1	0,2	0,2	1,5	1,7	1,6	0,0	0,2	0,1	1,6	1,9	1,8	1,7	2,1	1,9
Agriculture et pêche	0,0	0,0	0,0	0,8	1,4	1,2	0,1	0,0	0,1	1,0	1,5	1,3	1,0	1,5	1,3
Aviation civile	0,4	0,3	0,3	3,1	2,7	2,9	0,0	0,2	0,1	3,1	2,9	3,0	3,5	3,2	3,3
Culture et communication	0,7	0,6	0,6	5,1	5,6	5,4	0,2	0,4	0,3	5,4	6,0	5,7	6,0	6,6	6,4
Défense	0,2	0,2	0,2	2,0	1,6	1,8	0,1	0,1	0,1	2,0	1,8	1,9	2,2	2,0	2,1
Economie, finances et industrie	3,5	1,0	1,7	3,0	2,3	2,5	0,3	0,3	0,3	3,3	2,6	2,8	6,8	3,6	4,5
Écologie et développement durable (1)	0,1	0,3	0,2	0,9	3,3	1,9	0,0	0,0	0,0	0,9	3,3	1,9	1,0	3,6	2,0
Équipement	0,7	0,2	0,5	2,9	1,7	2,5	0,0	0,0	0,0	2,9	1,8	2,6	3,6	1,9	3,1
Intérieur	9,5	10,2	9,7	5,6	3,0	4,8	0,0	0,1	0,0	5,6	3,1	4,8	15,1	13,2	14,5
Justice	6,4	3,6	5,1	1,8	1,8	1,8	0,0	0,1	0,0	1,9	1,8	1,8	8,2	5,4	6,9
Outre-Mer (2)	0,0	0,0	0,0	1,0	3,7	2,8	0,0	0,0	0,0	1,0	3,7	2,8	1,0	3,7	2,8
Santé	0,0	0,0	0,0	2,1	2,3	2,2	0,1	0,2	0,2	2,1	2,5	2,4	2,1	2,5	2,4
Services Premier ministre hors Formation interministérielle	0,0	0,0	0,0	1,7	2,7	2,2	0,0	0,3	0,2	1,8	3,0	2,4	1,8	3,0	2,4
Sports	0,0	0,0	0,0	1,5	4,0	3,0	0,0	0,2	0,1	1,5	4,2	3,1	1,5	4,2	3,1
Tourisme (1)	0,0	0,0	0,0	1,4	0,7	1,0	0,0	1,4	0,9	1,4	2,2	1,9	1,4	2,2	1,9
Travail	0,5	0,2	0,2	1,9	1,3	1,4	0,0	0,0	0,0	1,9	1,3	1,4	2,3	1,5	1,6
Total hors Jeunesse, éducation et recherche (3)	4,8	3,0	4,0	3,7	2,3	3,1	0,1	0,2	0,1	3,7	2,5	3,2	8,5	5,4	7,2
Jeunesse, éducation et recherche (4)	0,0	0,0	0,0	1,4	1,4	1,4	0,4	0,4	0,4	1,8	1,8	1,8	1,8	1,8	1,8
Total y compris Jeunesse, éducation et recherche (3)	3,9	1,9	2,9	3,3	2,0	2,6	0,1	0,3	0,2	3,4	2,2	2,8	7,3	4,1	5,7
La Poste (5)	0,0	0,1	0,1	0,4	0,6	0,5	0,1	0,1	0,1	0,5	0,8	0,6	0,5	0,8	0,6

Source : DGAFP, bureau des statistiques, des études et de l'évaluation, enquête formation.

Les numéros entre parenthèses renvoient à des notes explicatives, page 43.

(*) Au total, seuls 295 bilans professionnels ont été réalisés pour l'ensemble des ministères

Nombres de jours de formation continue de perfectionnement par thème de formation rapportés au nombre de jours total

année 2004

Notes des tableaux : **pages 50, 51, 52 et 53**

(1) Les données sont partielles.

(2) A l'Outre-Mer, seules les actions de formation suivies par le personnel de l'administration centrale sont recensées.

(3) Les données qui sont estimées ne concernent que des personnels enseignants et de direction.

Nombre de jours de formation par thème de formation rapporté au nombre de jours total

Tableau 1 : Toutes catégories confondues (en %)

	Développement des capacités professionnelles	Formations à l'encadrement	Formations à l'informatique	Formations linguistiques	Formations techniques pour l'ensemble des ministères	Formations techniques spécifiques aux missions de chaque ministère	Total perfectionnement et / (ou) adaptation à une (nouvelle) fonction
Affaires étrangères	3,3	1,0	18,3	51,9	8,1	17,4	100,0
Agriculture et pêche	15,6	13,2	19,1	1,5	15,7	34,9	100,0
Aviation civile	0,0	4,2	11,1	29,5	11,8	43,4	100,0
Culture et communication	17,5	2,9	17,7	15,8	12,7	33,3	100,0
Défense	29,3	7,4	23,7	4,4	18,2	17,0	100,0
Économie, finances et industrie	3,1	2,8	12,9	1,7	8,1	71,5	100,0
Écologie et développement durable	0,0	8,3	25,5	6,0	29,7	30,4	100,0
Équipement	5,9	7,9	10,7	0,4	37,2	37,8	100,0
Intérieur	1,0	3,7	12,0	1,8	14,7	66,9	100,0
Justice (1)	41,0	3,9	14,2	1,4	10,8	28,7	100,0
Outre-Mer (2)	28,7	3,3	15,5	12,5	40,0	0,0	100,0
Santé	26,6	6,2	34,4	2,5	13,9	16,4	100,0
Services du Premier ministre (1)	17,5	6,7	20,7	31,5	17,2	6,4	100,0
Sports	0,0	0,0	0,0	0,0	0,0	100,0	100,0
Tourisme	17,1	0,0	23,4	34,6	10,0	15,0	100,0
Travail	7,5	4,4	9,0	0,0	17,2	62,0	100,0
<i>Total hors Jeunesse, éducation et recherche</i>	9,2	4,5	14,2	3,9	14,8	53,3	100,0
Jeunesse, éducation et recherche (3)	7,8	0,0	8,6	0,0	22,5	61,0	100,0
<i>Total y compris Jeunesse, éducation et recherche</i>	8,0	2,5	11,2	2,0	18,7	57,6	100,0
La Poste	0,9	3,7	6,4	0,0	22,6	66,4	100,0

Source : DGAFP, bureau des statistiques, des études et de l'évaluation, enquête formation.

Les numéros entre parenthèses renvoient à des notes explicatives, page 49.

Nombre de jours de formation par thème de formation rapporté au nombre de jours total

Tableau 2 : Catégorie A (en %)

	Développement des capacités professionnelles	Formations à l'encadrement	Formations à l'informatique	Formations linguistiques	Formations techniques pour l'ensemble des ministères	Formations techniques spécifiques aux missions de chaque ministère	Total perfectionnement et / (ou) adaptation à une (nouvelle) fonction
Affaires étrangères	6,9	2,3	6,5	60,5	14,5	9,1	100,0
Agriculture et pêche	25,5	18,3	13,0	2,1	11,4	29,6	100,0
Aviation civile	0,0	4,7	8,2	32,1	6,9	48,1	100,0
Culture et communication	11,2	6,0	21,5	15,3	18,9	27,2	100,0
Défense	39,7	8,9	12,0	12,3	10,6	16,5	100,0
Économie, finances et industrie	2,5	7,4	11,6	2,8	10,6	65,0	100,0
Écologie et développement durable	0,0	12,1	14,8	6,3	29,6	37,3	100,0
Équipement	7,7	18,0	8,3	1,3	26,9	37,8	100,0
Intérieur	2,2	23,3	9,9	4,3	23,6	36,8	100,0
Justice (1)	59,6	7,3	7,2	2,2	9,6	14,1	100,0
Outre-Mer (2)	27,1	7,5	9,0	11,8	44,5	0,0	100,0
Santé	23,0	12,9	21,6	2,7	14,5	25,3	100,0
Services du Premier ministre (1)	8,9	7,5	15,8	46,5	20,1	1,2	100,0
Sports	0,0	0,0	0,0	0,0	0,0	100,0	100,0
Tourisme	16,7	0,0	6,8	52,3	0,0	24,2	100,0
Travail	9,4	10,5	3,4	0,0	12,8	63,9	100,0
<i>Total hors Jeunesse, éducation et recherche</i>	12,0	9,2	10,9	7,8	12,4	47,8	100,0
Jeunesse, éducation et recherche (3)	7,9	0,0	8,7	0,0	22,4	61,0	100,0
<i>Total y compris Jeunesse, éducation et recherche</i>	8,5	2,6	9,1	1,8	20,1	58,1	100,0
La Poste	1,3	8,2	6,4	0,0	21,6	62,5	100,0

Source : DGAFP, bureau des statistiques, des études et de l'évaluation, enquête formation.

Les numéros entre parenthèses renvoient à des notes explicatives, page 49.

Nombre de jours de formation par thème de formation rapporté au nombre de jours total

Tableau 3 : Catégorie B (en %)

	Développement des capacités professionnelles	Formations à l'encadrement	Formations à l'informatique	Formations linguistiques	Formations techniques pour l'ensemble des ministères	Formations techniques spécifiques aux missions de chaque ministère	Total perfectionnement et / (ou) adaptation à une (nouvelle) fonction
Affaires étrangères	0,8	0,0	24,4	42,3	5,1	27,4	100,0
Agriculture et pêche	4,4	7,2	23,4	0,5	19,0	45,6	100,0
Aviation civile	0,0	3,7	17,0	28,1	22,3	28,8	100,0
Culture et communication	24,0	1,6	18,8	11,9	13,3	30,3	100,0
Défense	30,1	6,6	28,8	6,1	13,1	15,3	100,0
Économie, finances et industrie	2,6	0,5	13,0	1,1	6,5	76,2	100,0
Écologie et développement durable	0,0	5,5	32,3	2,1	28,8	31,3	100,0
Équipement	3,5	9,6	13,0	0,4	32,7	40,9	100,0
Intérieur	2,3	14,6	15,9	6,0	14,2	47,1	100,0
Justice (1)	22,0	3,7	19,3	1,0	13,8	40,2	100,0
Outre-Mer (2)	28,4	3,0	16,4	13,4	38,8	0,0	100,0
Santé	22,4	1,3	45,4	1,8	14,5	14,6	100,0
Services du Premier ministre (1)	15,3	5,9	27,8	21,4	21,6	8,0	100,0
Sports	0,0	0,0	0,0	0,0	0,0	100,0	100,0
Tourisme	46,7	0,0	46,7	0,0	6,7	0,0	100,0
Travail	10,1	0,0	11,6	0,0	17,4	60,9	100,0
<i>Total hors Jeunesse, éducation et recherche</i>	7,3	4,3	16,6	3,2	13,2	55,5	100,0
Jeunesse, éducation et recherche (3)	6,6	0,0	8,2	0,0	24,1	61,2	100,0
<i>Total y compris Jeunesse, éducation et recherche</i>	6,0	2,9	13,7	2,1	16,4	58,9	100,0
La Poste	0,7	0,5	7,6	0,0	21,6	69,7	100,0

Source : DGAFP, bureau des statistiques, des études et de l'évaluation, enquête formation.

Les numéros entre parenthèses renvoient à des notes explicatives, page 49.

Nombre de jours de formation par thème de formation rapporté au nombre de jours total

Tableau 4 : Catégorie C et Ouvriers d'État (en %)

	Développement des capacités professionnelles	Formations à l'encadrement	Formations à l'informatique	Formations linguistiques	Formations techniques pour l'ensemble des ministères	Formations techniques spécifiques aux missions de chaque ministère	Total perfectionnement et / (ou) adaptation à une (nouvelle) fonction
Affaires étrangères	0,3	0,0	29,1	46,7	2,2	21,8	100,0
Agriculture et pêche	8,0	9,7	29,1	1,5	22,2	29,5	100,0
Aviation civile	0,0	1,2	22,5	14,5	30,3	31,6	100,0
Culture et communication	18,9	1,2	14,2	18,4	7,7	39,5	100,0
Défense	27,2	7,3	24,2	2,5	21,1	17,6	100,0
Économie, finances et industrie	4,3	0,3	14,1	1,2	7,1	73,1	100,0
Écologie et développement durable	0,0	3,3	41,5	10,4	31,3	13,5	100,0
Équipement	6,8	4,8	10,2	0,1	42,0	36,2	100,0
Intérieur	0,8	1,0	11,6	1,0	14,2	71,4	100,0
Justice (1)	39,7	1,5	16,1	1,0	9,8	32,1	100,0
Outre-Mer (2)	30,2	0,0	20,4	12,6	36,9	0,0	100,0
Santé	37,1	0,6	43,6	2,8	12,4	3,6	100,0
Services du Premier ministre (1)	33,5	5,9	25,1	11,6	9,6	14,4	100,0
Sports	0,0	0,0	0,0	0,0	0,0	100,0	100,0
Tourisme	11,2	0,0	50,7	7,5	30,6	0,0	100,0
Travail	0,8	0,0	15,0	0,0	24,2	60,1	100,0
<i>Total hors Jeunesse, éducation et recherche</i>	8,8	2,2	14,6	2,3	16,9	55,1	100,0
Jeunesse, éducation et recherche (3)	-	-	-	-	-	-	-
<i>Total y compris Jeunesse, éducation et recherche</i>	8,5	2,1	14,2	2,2	17,4	55,6	100,0
La Poste	0,4	0,2	2,3	0,0	29,4	67,8	100,0

Source : DGAFP, bureau des statistiques, des études et de l'évaluation, enquête formation.

Les numéros entre parenthèses renvoient à des notes explicatives, page 49.

RÉSULTATS DÉTAILLÉS

Descriptif des tableaux

L'enquête porte sur la formation initiale et continue des agents de l'État. Elle recense pour chaque ministère :

- le nombre de stagiaires,
- le nombre de jours de formation,
- le nombre d'agents formés
- les dépenses de formation supportées par l'administration.

I. Nombre de stagiaires, d'agents formés et nombre de jours

Les données physiques sont ventilées par catégorie hiérarchique (A, B, C et Ouvrier d'État) et par sexe.

Dans le **tableau 1**, le **nombre de stagiaires** et le **nombre de jours de formation** sont présentés par type de formation :

- formation initiale,
- formation continue hors congé de formation et bilan professionnel,
- congé de formation,
- bilan professionnel.

Le **tableau 2** reprend le nombre de stagiaires et donne le **nombre d'agents formés**⁸, en formation initiale et en formation continue :

- pour déterminer le nombre de stagiaires, un même agent est compté autant de fois qu'il a suivi de formations,
- un agent formé n'est compté qu'une fois, même s'il a suivi plusieurs formations.

Les agents en congé de formation ou ayant bénéficié d'un bilan professionnel ne sont pas comptés dans ce tableau.

Dans le **tableau 3**, les données de **formation continue** (nombre de stagiaires et nombre de jours) sont ventilées par action de formation :

- perfectionnement et/ou adaptation à de nouvelles fonctions,
- préparation aux concours,
- congé de formation,
- bilan professionnel.

Le **tableau 4**⁹ détaille les résultats relatifs aux **actions de perfectionnement et/ ou adaptation à une (nouvelle) fonction** par thème de formation :

- développement des capacités professionnelles,
- formations à l'encadrement,
- formations à l'informatique,
- formations linguistiques,
- formations techniques pour l'ensemble des ministères,
- formations techniques spécifiques aux missions de chaque ministère.

⁸ Ces données ne sont pas disponibles pour tous les ministères. Le tableau 2 n'a donc pu être édité pour l'ensemble des ministères.

⁹ Ce tableau n'est pas publié pour tous les ministères.

Le **tableau 5-1** rappelle le nombre d'agents en fonction nécessaire pour calculer le rapport « nombre de jours par agent en fonction ».

Cet indicateur est détaillé par catégorie d'agent et :

- en formation initiale dans le **tableau 5-2**,
- par action de formation continue dans le **tableau 5-3**.

Le **tableau 5-4** présente l'indicateur par catégorie d'agents pour l'ensemble des actions.

II. Dépenses de formation

Les **données financières** sont ventilées par type de dépenses :

- dépenses hors rémunération des stagiaires, dont indemnités des formateurs,
- traitements des stagiaires¹⁰,
- indemnités liées à la formation versées aux stagiaires.

La masse salariale nécessaire pour calculer l'indicateur « dépenses de formation rapportées à la masse salariale » est déterminée dans le **tableau 6-1**.

Les dépenses de formation et l'indicateur sont présentés dans le **tableau 6-2** par type de formation (initiale, continue hors congé de formation et bilan professionnel, congé de formation et bilan professionnel).

III. Remarque

Dans le cas où la réponse d'un ministère est incomplète, le champ couvert par les effectifs en fonction est plus large que celui sur lequel portent les résultats de l'enquête : il en résulte une minoration des ratios « nombres de jours de formation rapportés aux effectifs en fonction » et « dépenses de formation rapportées à la masse salariale ».

Il y a toutefois une exception au ministère de la jeunesse, de l'éducation nationale et de la recherche où les enseignants-chercheurs, les maîtres d'internat et les surveillants d'externat, qui ne bénéficient pas de formation, ne sont pas compris dans les effectifs en fonction.

¹⁰ Les traitements des stagiaires ont été recalculés par la DGAFP à partir des barèmes de rémunération qu'elle a établis et du nombre de jours de formation fournis par les différents ministères.

Résultats pour l'ensemble des ministères

année 2004

Le tableau 2 n'est pas publié car des ministères ou services n'ont pas été en mesure de fournir les données sur les agents formés.

Dans le tableau 4, les données sont partielles, les répartitions par thème de formation de certains ministères étant incomplètes.

La Poste, entreprise publique, n'est pas comptabilisée dans ces résultats globaux.

Année : 2004

Tous ministères

Tableau 1 : Formation initiale et continue : nombre de stagiaires et nombre de jours

	Formation initiale		Formation continue hors congé de formation et bilan professionnel		Congé de formation		Bilan professionnel		Formation continue y compris congé de formation et bilan professionnel		Total formation		
	nb stagiaires	nb jours	nb stagiaires	nb jours	nb stagiaires	nb jours	nb stagiaires	nb jours	nb stagiaires	nb jours	nb stagiaires	nb jours	
Cat A	Homme	29 384	3 279 064	432 518	1 134 446	1 951	182 040	46	122	434 515	1 316 609	463 899	4 595 672
	Femme	55 878	6 277 001	514 431	1 732 350	3 473	318 401	69	203	517 974	2 050 953	573 852	8 327 954
	Total	85 262	9 556 065	946 950	2 866 796	5 425	500 441	115	325	952 489	3 367 562	1 037 751	12 923 626
Cat B	Homme	5 922	556 610	206 728	402 673	356	35 879	59	93	207 143	438 645	213 065	995 255
	Femme	6 460	507 074	281 686	535 312	850	85 698	77	203	282 613	621 213	289 073	1 128 287
	Total	12 382	1 063 684	488 414	937 985	1 206	121 576	136	296	489 756	1 059 858	502 138	2 123 542
Cat C	Homme	15 513	1 268 712	621 198	963 926	351	36 691	50	97	621 599	1 000 715	637 112	2 269 427
	Femme	9 865	613 089	426 908	628 210	774	82 053	86	196	427 768	710 459	437 633	1 323 548
	Total	25 378	1 881 801	1 048 107	1 592 137	1 124	118 744	136	293	1 049 367	1 711 174	1 074 745	3 592 975
Ouvriers d'État	Homme	497	7 359	30 220	96 363	14	1 775	5	17	30 239	98 155	30 736	105 514
	Femme	37	521	3 541	10 772	5	774	0	0	3 546	11 546	3 583	12 067
	Total	534	7 879	33 761	107 135	19	2 549	5	17	33 785	109 701	34 319	117 580
Ensemble	Homme	51 316	5 111 744	1 290 665	2 597 409	2 672	256 385	160	329	1 293 497	2 854 123	1 344 813	7 965 867
	Femme	72 240	7 397 684	1 226 567	2 906 644	5 102	486 926	232	602	1 231 901	3 394 172	1 304 141	10 791 856
	Total	123 556	12 509 429	2 517 231	5 504 053	7 774	743 311	392	931	2 525 397	6 248 295	2 648 953	18 757 723

Source : DGAFP, bureau des statistiques, des études et de l'évaluation, enquête formation.

Année : 2004
Tous ministères

Tableau 3 : Formation continue : nombre de stagiaires et nombre de jours

	Perfectionnement		Préparation aux concours		Congés de formation			Bilan professionnel		Total formation continue		
	nb stagiaires	nb jours	nb stagiaires	nb jours	nb stagiaires	nb jours	nb jours indemnisés	nb stagiaires	nb jours	nb stagiaires	nb jours	
Cat A	Homme	410 180	972 912	22 339	161 534	1 951	182 040	180 722	46	122	434 515	1 316 609
	Femme	482 241	1 408 057	32 190	324 293	3 473	318 401	316 814	69	203	517 974	2 050 953
	Total	892 421	2 380 969	54 529	485 827	5 425	500 441	497 536	115	325	952 489	3 367 562
Cat B	Homme	187 361	337 363	19 367	65 310	356	35 879	34 550	59	93	207 143	438 645
	Femme	242 499	435 514	39 187	99 798	850	85 698	83 446	77	203	282 613	621 213
	Total	429 860	772 877	58 555	165 108	1 206	121 576	117 995	136	296	489 756	1 059 858
Cat C	Homme	514 909	680 465	106 289	283 461	351	36 691	35 849	50	97	621 599	1 000 715
	Femme	309 732	443 488	117 176	184 722	774	82 053	79 895	86	196	427 768	710 459
	Total	824 641	1 123 953	223 466	468 184	1 124	118 744	115 744	136	293	1 049 367	1 711 174
Ouvriers d'État	Homme	28 681	92 477	1 539	3 886	14	1 775	1 775	5	17	30 239	98 155
	Femme	3 355	10 370	186	403	5	774	774	0	0	3 546	11 546
	Total	32 036	102 847	1 725	4 289	19	2 549	2 549	5	17	33 785	109 701
Ensemble	Homme	1 141 130	2 083 217	149 534	514 191	2 672	256 385	252 896	160	329	1 293 497	2 854 123
	Femme	1 037 827	2 297 428	188 740	609 216	5 102	486 926	480 929	232	602	1 231 901	3 394 172
	Total	2 178 957	4 380 646	338 274	1 123 407	7 774	743 311	733 825	392	931	2 525 397	6 248 295

Source : DGAFP, bureau des statistiques, des études et de l'évaluation, enquête formation.

Année : 2004
Tous ministères

Tableau 4 : Formation continue. Perfectionnement et/ou adaptation à une (nouvelle) fonction par thème de formation : nombre de stagiaires et nombre de jours

	Développement des capacités professionnelles		Formations à l'encadrement		Formations à l'informatique		Formations linguistiques		Formations techniques pour l'ensemble des ministères		Formations techniques spécifiques aux missions de chaque ministère		Total perfectionnement et/ou adaptation à une (nouvelle) fonction		
	nb stagiaires	nb jours	nb stagiaires	nb jours	nb stagiaires	nb jours	nb stagiaires	nb jours	nb stagiaires	nb jours	nb stagiaires	nb jours	nb stagiaires	nb jours	
Cat A	Homme	45 643	95 126	16 162	31 798	43 010	94 143	6 097	25 856	61 392	157 083	204 463	527 802	376 768	931 808
	Femme	53 681	108 195	9 656	18 739	46 733	116 263	3 525	16 875	83 876	295 454	239 300	790 743	436 771	1 346 268
	Total	99 324	203 322	25 819	50 536	89 743	210 406	9 622	42 732	145 268	452 537	443 762	1 318 544	813 539	2 278 076
Cat B	Homme	9 585	20 058	8 283	14 837	26 010	51 183	1 700	8 912	31 435	47 549	99 056	178 220	176 070	320 758
	Femme	15 319	29 256	5 634	8 953	29 183	51 930	1 820	8 708	33 957	56 830	98 999	210 260	184 912	365 936
	Total	24 904	49 314	13 917	23 790	55 193	103 113	3 520	17 619	65 392	104 379	198 055	388 480	360 982	686 694
Cat C	Homme	17 569	33 231	8 113	9 016	41 720	65 962	1 390	8 941	56 427	93 035	342 908	408 175	468 128	618 360
	Femme	20 590	39 660	7 436	8 178	48 802	74 808	2 551	13 661	40 323	56 619	113 628	157 685	233 330	350 611
	Total	38 159	72 891	15 549	17 194	90 522	140 770	3 941	22 602	96 750	149 654	456 536	565 859	701 458	968 970
Ouvriers d'État	Homme	5 221	18 631	1 162	6 034	4 943	13 205	566	2 030	10 612	29 739	6 186	22 828	28 690	92 466
	Femme	945	2 641	170	626	1 192	3 012	70	345	587	2 077	382	1 669	3 346	10 370
	Total	6 166	21 272	1 332	6 660	6 135	16 217	636	2 375	11 199	31 816	6 568	24 497	32 036	102 836
Ensemble	Homme	78 019	167 046	33 720	61 684	115 683	224 493	9 754	45 739	159 866	327 406	652 613	1 137 024	1 049 655	1 963 392
	Femme	90 535	179 753	22 897	36 495	125 910	246 012	7 965	39 589	158 744	410 979	452 309	1 160 356	858 359	2 073 185
	Total	168 554	346 799	56 617	98 179	241 593	470 505	17 719	85 328	318 609	738 386	1 104 922	2 297 380	1 908 014	4 036 576

Source : DGAFP, bureau des statistiques, des études et de l'évaluation, enquête formation.

Année : 2004
Tous ministères

Nombre de jours de formation rapportés aux effectifs en fonction

Tableau 5-1 : Effectifs en fonction

	A	B	C	Ouvriers	Total
Effectifs en fonction au 1 ^{er} janvier	949 050	306 336	593 910	54 127	1 903 423

Tableau 5-2 : Formation initiale

	A	B	C	Ouvriers	Total
Formation initiale					
nb de jours	9 556 065	1 063 684	1 881 801	7 879	12 509 429
ratio	10,1	3,5	3,2	0,1	6,6

Tableau 5-3 : Formation continue

	A	B	C	Ouvriers	Total	
Formation continue hors congé de formation et bilan professionnel						
Perfectionnement	nb de jours	2 380 969	772 877	1 123 953	102 847	4 380 646
	ratio	2,5	2,5	1,9	1,9	2,3
Preparation concours	nb de jours	485 827	165 108	468 184	4 289	1 123 407
	ratio	0,5	0,5	0,8	0,1	0,6
Total formation continue hors congé de formation et bilan professionnel						
	nb de jours	2 866 796	937 985	1 592 137	107 135	5 504 053
	ratio	3,0	3,1	2,7	2,0	2,9
Congé de formation	nb de jours	500 441	121 576	118 744	2 549	743 311
	ratio	0,5	0,4	0,2	0,0	0,4
Bilan professionnel	nb de jours	325	296	293	17	931
	ratio	0,0	0,0	0,0	0,0	0,0
Total formation continue y compris congé de formation et bilan professionnel						
	nb de jours	3 367 562	1 059 858	1 711 174	109 701	6 248 295
	ratio	3,5	3,5	2,9	2,0	3,3

Tableau 5-4 : Formation initiale et continue

	A	B	C	Ouvriers	Total
Total général					
nb de jours	12 923 626	2 123 542	3 592 975	117 580	18 757 723
ratio	13,6	6,9	6,0	2,2	9,9

Source : DGAFP, bureau des statistiques, des études et de l'évaluation, enquête formation.

Année : 2004
Tous ministères

Dépenses de formation

Tableau 6-1 : Masse salariale

	A	B	C	Ouvriers	Total
Effectifs en fonction	949 050	306 336	593 910	54 127	1 903 423
Coût salarial annuel par agent (1)	35 890	27 738	22 382	27 264	
Masse salariale (effectifs x coût salarial)	34 061 404 500	8 497 147 968	13 292 893 620	1 475 718 528	57 327 164 616

(1) barème DGAFP

Tableau 6-2 : Financement de la formation et rapport des dépenses sur la masse salariale totale

	Dépenses hors rémunération des stagiaires		Rémunération des stagiaires			Dépenses totales (a) + (b) + (c)
	Total (a)	Dont indemnités	Traitement des stagiaires (b)	Indemnités liées à la formation (c)	Total (b) + (c)	
Formation initiale						
dépenses	366 012 992	13 299 761	1 773 189 836	37 436 893	1 810 626 729	2 176 639 721
% (dépenses/MS totale)	0,6	0,0	3,1	0,1	3,2	3,8
Formation continue (hors congé de formation et bilan professionnel)						
dépenses	514 440 768	24 083 941	1 106 251 728	136 692 324	1 242 944 052	1 757 384 820
% (dépenses/MS totale)	0,9	0,0	1,9	0,2	2,2	3,1
Congé de formation						
dépenses	38 175	0	131 120 499	480	131 120 979	131 159 154
% (dépenses/MS totale)	0,0	0,0	0,2	0,0	0,2	0,2
Bilan professionnel						
dépenses	283 333	7 031	179 750	1 850	181 600	464 933
% (dépenses/MS totale)	0,0	0,0	0,0	0,0	0,0	0,0
Total formation continue						
dépenses	514 762 276	24 090 972	1 237 551 977	136 694 654	1 374 246 631	1 889 008 907
% (dépenses/MS totale)	0,9	0,0	2,2	0,2	2,4	3,3
Total général						
dépenses	880 775 268	37 390 733	3 010 741 812	174 131 547	3 184 873 359	4 065 648 628
% (dépenses/MS totale)	1,5	0,1	5,3	0,3	5,6	7,1

Source : DGAFP, bureau des statistiques, des études et de l'évaluation, enquête formation.

Résultats pour l'ensemble des ministères non compris la Jeunesse, l'Éducation nationale et la Recherche

année 2004

Le tableau 2 n'est pas publié car des ministères ou services n'ont pas été en mesure de fournir les données sur les agents formés.

Dans le tableau 4, les données sont partielles, les répartitions par thème de formation de certains ministères étant incomplètes.

La Poste, entreprise publique, n'est pas comptabilisée dans ces résultats globaux.

Année : 2004

Tous ministères hors Jeunesse, éducation nationale et recherche

Tableau 1 : Formation initiale et continue : nombre de stagiaires et nombre de jours

	Formation initiale		Formation continue hors congé de formation et bilan professionnel		Congé de formation		Bilan professionnel		Formation continue y compris congé de formation et bilan professionnel		Total formation		
	nb stagiaires	nb jours	nb stagiaires	nb jours	nb stagiaires	nb jours	nb stagiaires	nb jours	nb stagiaires	nb jours	nb stagiaires	nb jours	
Cat A	Homme	7 226	740 284	168 219	384 412	112	15 591	43	114	168 374	400 117	175 600	1 140 401
	Femme	5 955	553 181	119 231	274 611	161	21 271	50	158	119 442	296 040	125 397	849 221
	Total	13 181	1 293 465	287 450	659 024	273	36 862	93	272	287 816	696 157	300 997	1 989 622
Cat B	Homme	5 922	556 610	174 965	320 614	123	16 732	55	83	175 143	337 429	181 065	894 039
	Femme	6 460	507 074	174 280	337 478	321	33 817	61	180	174 662	371 474	181 122	878 548
	Total	12 382	1 063 684	349 245	658 091	444	50 549	116	263	349 805	708 903	362 187	1 772 587
Cat C	Homme	15 513	1 268 712	550 995	879 978	124	14 975	37	76	551 156	895 030	566 669	2 163 742
	Femme	9 865	613 089	274 229	466 076	290	34 934	43	127	274 562	501 137	284 427	1 114 226
	Total	25 378	1 881 801	825 225	1 346 055	414	49 909	80	203	825 719	1 396 167	851 097	3 277 968
Ouvriers d'État	Homme	497	7 359	30 220	96 363	14	1 775	5	17	30 239	98 155	30 736	105 514
	Femme	37	521	3 541	10 772	5	774	0	0	3 546	11 546	3 583	12 067
	Total	534	7 879	33 761	107 135	19	2 549	5	17	33 785	109 701	34 319	117 580
Ensemble	Homme	29 158	2 572 964	924 400	1 681 367	373	49 073	140	290	924 913	1 730 731	954 071	4 303 695
	Femme	22 317	1 673 864	571 281	1 088 938	777	90 796	154	465	572 212	1 180 198	594 529	2 854 062
	Total	51 475	4 246 829	1 495 681	2 770 305	1 150	139 869	294	755	1 497 125	2 910 929	1 548 600	7 157 757

Source : DGAFP, bureau des statistiques, des études et de l'évaluation, enquête formation.

Année : 2004

Tous ministères hors Jeunesse, éducation nationale et recherche

Tableau 3 : Formation continue : nombre de stagiaires et nombre de jours

	Perfectionnement		Préparation aux concours		Congé de formation			Bilan professionnel		Total formation continue	
	nb stagiaires	nb jours	nb stagiaires	nb jours	nb stagiaires	nb jours	nb jours indemnisés	nb stagiaires	nb jours	nb stagiaires	nb jours
Cat A											
Homme	161 373	321 592	6 846	62 821	112	15 591	14 273	43	114	168 374	400 117
Femme	113 145	226 985	6 086	47 626	161	21 271	19 684	50	158	119 442	296 040
Total	274 518	548 577	12 932	110 447	273	36 862	33 957	93	272	287 816	696 157
Cat B											
Homme	160 934	280 528	14 031	40 085	123	16 732	15 403	55	83	175 143	337 429
Femme	155 304	277 449	18 976	60 029	321	33 817	31 565	61	180	174 662	371 474
Total	316 238	557 977	33 007	100 114	444	50 549	46 968	116	263	349 805	708 903
Cat C											
Homme	468 328	619 041	82 667	260 937	124	14 975	14 133	37	76	551 156	885 030
Femme	233 547	351 386	40 682	114 690	290	34 934	32 776	43	127	274 562	501 137
Total	701 875	970 427	123 350	375 628	414	49 909	46 909	80	203	825 719	1 386 167
Ouvriers	28 681	92 477	1 539	3 886	14	1 775	1 775	5	17	30 239	98 155
d'État	3 355	10 370	186	403	5	774	774	0	0	3 546	11 546
Total	32 036	102 847	1 725	4 289	19	2 549	2 549	5	17	33 785	109 701
Ensemble											
Homme	819 316	1 313 638	105 084	367 729	373	49 073	45 584	140	290	924 913	1 730 731
Femme	505 351	866 190	65 930	222 748	777	90 796	84 799	154	465	572 212	1 180 198
Total	1 324 667	2 179 828	171 014	590 477	1 150	139 869	130 383	294	755	1 497 125	2 910 929

Source : DGAFF, bureau des statistiques, des études et de réévaluation, enquête formation.

Année : 2004

Tous ministères hors Jeunesse, éducation nationale et recherche

Tableau 4 : Formation continue. Perfectionnement et/ou adaptation à une (nouvelle) fonction par thème de formation : nombre de stagiaires et nombre de jours

	Développement des capacités professionnelles		Formations à l'encadrement		Formations à l'informatique		Formations linguistiques		Formations techniques pour l'ensemble des ministères		Formations techniques spécifiques aux missions de chaque ministère		Total perfectionnement et/ou adaptation à une (nouvelle) fonction		
	nb stagiaires	nb jours	nb stagiaires	nb jours	nb stagiaires	nb jours	nb stagiaires	nb jours	nb stagiaires	nb jours	nb stagiaires	nb jours	nb stagiaires	nb jours	
Cat A	Homme	11 829	34 127	16 162	31 798	19 660	36 442	6 097	25 856	24 624	36 346	82 893	156 675	161 265	321 243
	Femme	11 642	31 902	9 656	18 739	13 998	23 827	3 525	16 875	18 067	29 016	56 190	106 411	113 078	226 768
	Total	23 471	66 029	25 819	50 536	33 658	60 268	9 622	42 732	42 690	65 361	139 083	263 085	274 343	548 012
Cat B	Homme	7 593	16 411	8 283	14 837	24 473	47 522	1 700	8 912	28 390	39 121	90 496	153 727	160 934	280 530
	Femme	12 678	24 423	5 634	8 953	26 510	45 073	1 820	8 708	26 482	34 253	82 180	156 038	155 304	277 447
	Total	20 270	40 834	13 917	23 790	50 983	92 595	3 520	17 619	54 872	73 374	172 676	309 766	316 238	557 977
Cat C	Homme	17 569	33 231	8 113	9 016	41 720	65 962	1 390	8 941	56 427	93 035	342 908	408 175	468 128	618 360
	Femme	20 590	39 660	7 436	8 178	48 802	74 808	2 551	13 661	40 323	56 619	113 628	157 685	233 330	350 611
	Total	38 159	72 891	15 549	17 194	90 522	140 770	3 941	22 602	96 750	149 654	456 536	565 859	701 458	968 970
Ouvriers d'État	Homme	5 221	18 631	1 162	6 034	4 943	13 205	566	2 030	10 612	29 739	6 186	22 828	28 690	92 466
	Femme	945	2 641	170	626	1 192	3 012	70	345	587	2 077	382	1 669	3 346	10 370
	Total	6 166	21 272	1 332	6 660	6 135	16 217	636	2 375	11 199	31 816	6 568	24 497	32 036	102 836
Ensemble	Homme	42 211	102 401	33 720	61 684	90 795	163 130	9 754	45 739	120 053	198 241	522 483	741 404	819 017	1 312 599
	Femme	45 855	98 626	22 897	36 495	90 502	146 720	7 965	39 589	85 459	121 964	252 381	421 802	505 058	865 196
	Total	88 066	201 027	56 617	98 179	181 297	309 850	17 719	85 328	205 512	320 205	774 864	1 163 206	1 324 075	2 177 795

Source : DGAFP, bureau des statistiques, des études et de l'évaluation, enquête formation.

Année : 2004

Tous ministères hors Jeunesse, éducation nationale et recherche

Nombre de jours de formation rapportés aux effectifs en fonction

Tableau 5-1 : Effectifs en fonction

	A	B	C	Ouvriers	Total
Effectifs en fonction au 1 er janvier	144 210	161 986	418 660	54 127	778 983

Tableau 5-2 : Formation initiale

	A	B	C	Ouvriers	Total
Formation initiale					
nb de jours	1 293 465	1 063 684	1 881 801	7 879	4 246 829
ratio	9,0	6,6	4,5	0,1	5,5

Tableau 5-3 : Formation continue

	A	B	C	Ouvriers	Total
Formation continue hors congé de formation et bilan professionnel					
Perfectionnement					
nb de jours	548 577	557 977	970 427	102 847	2 179 828
ratio	3,8	3,4	2,3	1,9	2,8
Preparation concours					
nb de jours	110 447	100 114	375 628	4 289	590 477
ratio	0,8	0,6	0,9	0,1	0,8
Total formation continue hors congé de formation et bilan professionnel					
nb de jours	659 024	658 091	1 346 055	107 135	2 770 305
ratio	4,6	4,1	3,2	2,0	3,6
Congé de formation					
nb de jours	36 862	50 549	49 909	2 549	139 869
ratio	0,3	0,3	0,1	0,0	0,2
Bilan professionnel					
nb de jours	272	263	203	17	755
ratio	0,0	0,0	0,0	0,0	0,0
Total formation continue y compris congé de formation et bilan professionnel					
nb de jours	696 157	708 903	1 396 167	109 701	2 910 929
ratio	4,8	4,4	3,3	2,0	3,7

Tableau 5-4 : Formation initiale et continue

	A	B	C	Ouvriers	Total
Total général					
nb de jours	1 989 622	1 772 587	3 277 968	117 580	7 157 757
ratio	13,8	10,9	7,8	2,2	9,2

Source : DGAFP, bureau des statistiques, des études et de l'évaluation, enquête formation.

Année : 2004

Tous ministères hors Jeunesse, éducation nationale et recherche

Dépenses de formation

Tableau 6-1 : Masse salariale

	A	B	C	Ouvriers	Total
Effectifs en fonction	144 210	161 986	418 660	54 127	778 983
Coût salarial annuel par agent (1)	35 890	27 738	22 382	27 264	
Masse salariale (effectifs x coût salarial)	5 175 696 900	4 493 167 668	9 370 448 120	1 475 718 528	20 515 031 216

(1) barème DGAFP

Tableau 6-2 : Financement de la formation et rapport des dépenses sur la masse salariale totale

	Dépenses hors rémunération des stagiaires		Rémunération des stagiaires			Dépenses totales (a) + (b) + (c)
	Total (a)	Dont indemnités	Traitement des stagiaires (b)	Indemnités liées à la formation (c)	Total (b) + (c)	
Formation initiale						
dépenses	263 599 229	13 221 276	533 799 836	37 033 219	570 833 055	834 432 284
% (dépenses/MS totale)	1,3	0,1	2,6	0,2	2,8	4,1
Formation continue (hors congé de formation et bilan professionnel)						
dépenses	323 740 768	24 083 941	483 736 566	41 422 324	525 158 890	848 899 658
% (dépenses/MS totale)	1,6	0,1	2,4	0,2	2,6	4,1
Congé de formation						
dépenses	38 175	0	19 694 603	480	19 695 083	19 733 258
% (dépenses/MS totale)	0,0	0,0	0,1	0,0	0,1	0,1
Bilan professionnel						
dépenses	283 333	7 031	147 556	1 850	149 406	432 739
% (dépenses/MS totale)	0,0	0,0	0,0	0,0	0,0	0,0
Total formation continue						
dépenses	324 062 276	24 090 972	503 578 725	41 424 654	545 003 379	869 065 655
% (dépenses/MS totale)	1,6	0,1	2,5	0,2	2,7	4,2
Total général						
dépenses	587 661 505	37 312 248	1 037 378 560	78 457 873	1 115 836 433	1 703 497 938
% (dépenses/MS totale)	2,9	0,2	5,1	0,4	5,4	8,3

Source : DGAFP, bureau des statistiques, des études et de l'évaluation, enquête formation.

Résultats par ministère

AFFAIRES ÉTRANGÈRES

Année : 2004
Ministère : Affaires étrangères

Tableau 1 : Formation initiale et continue : nombre de stagiaires et nombre de jours

	Formation initiale		Formation continue hors congé de formation et bilan professionnel		Congé de formation		Bilan professionnel		Formation continue y compris congé de formation et bilan professionnel		Total formation		
	nb stagiaires	nb jours	nb stagiaires	nb jours	nb stagiaires	nb jours	nb stagiaires	nb jours	nb stagiaires	nb jours	nb stagiaires	nb jours	
Cat A	Homme	178	661	1 614	12 750	4	355	10	10	1 628	13 115	1 806	13 776
	Femme	102	345	748	6 522	0	0	5	5	753	6 527	855	6 872
	Total	280	1 006	2 362	19 272	4	355	15	15	2 381	19 642	2 661	20 648
Cat B	Homme	21	630	702	4 943	9	828	3	3	714	5 774	735	6 404
	Femme	13	340	496	3 371	5	600	0	0	501	3 971	514	4 311
	Total	34	970	1 198	8 314	14	1 428	3	3	1 215	9 745	1 249	10 715
Cat C	Homme	37	555	926	6 534	2	195	0	0	928	6 729	965	7 284
	Femme	56	840	1 946	8 489	8	810	0	0	1 954	9 299	2 010	10 139
	Total	93	1 395	2 872	15 023	10	1 005	0	0	2 882	16 028	2 975	17 423
Ouvriers d'État	Homme	0	0	0	0	0	0	0	0	0	0	0	0
	Femme	0	0	0	0	0	0	0	0	0	0	0	0
	Total	0	0	0	0	0	0	0	0	0	0	0	0
Ensemble	Homme	236	1 846	3 242	24 227	15	1 378	13	13	3 270	25 618	3 506	27 464
	Femme	171	1 525	3 190	18 382	13	1 410	5	5	3 208	19 797	3 379	21 322
	Total	407	3 371	6 432	42 609	28	2 788	18	18	6 478	45 415	6 885	48 786

Source : DGAFP, bureau des statistiques, des études et de l'évaluation, enquête formation.

Tableau 2 : Effectifs formés. Stagiaires et nombre d'agents ayant suivi au moins une formation.
(Hors congés de formation et bilans professionnels)

	Nombre de stagiaires (1)			Total	Nombre d'agents formés (2)			Total
	Formation initiale	Formation continue hors congé de formation et bilan professionnel	Total		Agents n'ayant suivi des formations initiales	Agents n'ayant suivi des formations continues	Agents ayant suivi des formations initiales et des formations continues	
Cat A	178	1 614	1 792	1 792	178	1 614	0	1 792
Homme				850	102	748	0	850
Femme	102	748	850	2 642	280	2 362	0	2 642
Total	280	2 362	2 642					
Cat B	21	702	723	723	21	702	0	723
Homme				509	13	496	0	509
Femme	13	496	509	1 232	34	1 198	0	1 232
Total	34	1 198	1 232					
Cat C	37	926	963	963	37	926	0	963
Homme				2 002	56	1 946	0	2 002
Femme	56	1 946	2 002	2 965	93	2 872	0	2 965
Total	93	2 872	2 965					
Ouvriers d'État	0	0	0	0	0	0	0	0
Homme				0	0	0	0	0
Femme	0	0	0	0	0	0	0	0
Total	0	0	0					
Ensemble	236	3 242	3 478	3 478	236	3 242	0	3 478
Homme				3 361	171	3 190	0	3 361
Femme	171	3 190	3 361	6 839	407	6 432	0	6 839
Total	407	6 432	6 839					

Source : DGAFP, bureau des statistiques, des études et de l'évaluation, enquête formation.

(1) Un même agent est compté **autant de fois** qu'il a suivi de formations.

(2) Un agent est compté **une fois** même s'il a suivi plusieurs formations.

Tableau 3 : Formation continue : nombre de stagiaires et nombre de jours

	Perfectionnement		Préparation aux concours		Congé de formation			Bilan professionnel		Total formation continue	
	nb stagiaires	nb jours	nb stagiaires	nb jours	nb stagiaires	nb jours	nb jours indemnisés	nb stagiaires	nb jours	nb stagiaires	nb jours
Cat A	Homme	1 547	10 415	67	2 335	4	355	215	10	1 628	13 115
	Femme	712	5 775	36	747	0	0	0	5	753	6 527
	Total	2 259	16 190	103	3 082	4	355	215	15	2 381	19 642
Cat B	Homme	657	4 086	45	857	9	828	828	3	714	5 774
	Femme	466	3 162	30	209	5	600	600	0	501	3 971
	Total	1 123	7 248	75	1 066	14	1 428	1 428	3	1 215	9 745
Cat C	Homme	886	5 664	40	870	2	195	195	0	928	6 729
	Femme	1 909	8 094	37	395	8	810	650	0	1 954	9 299
	Total	2 795	13 758	77	1 265	10	1 005	845	0	2 882	16 028
Ouvriers d'État	Homme	0	0	0	0	0	0	0	0	0	0
	Femme	0	0	0	0	0	0	0	0	0	0
	Total	0	0	0	0	0	0	0	0	0	0
Ensemble	Homme	3 090	20 165	152	4 062	15	1 378	1 238	13	3 270	25 618
	Femme	3 087	17 031	103	1 351	13	1 410	1 250	5	3 208	19 797
	Total	6 177	37 196	255	5 413	28	2 788	2 488	18	6 478	45 415

Source : DGAFP, bureau des statistiques, des études et de l'évaluation, enquête formation.

Année : 2004
Ministère : Affaires étrangères

Tableau 4 : Formation continue. Perfectionnement et/ou adaptation à une (nouvelle) fonction par thème de formation : nombre de stagiaires et nombre de jours

	Développement des capacités professionnelles		Formations à l'encadrement		Formations à l'informatique		Formations linguistiques		Formations techniques pour l'ensemble des ministères		Formations techniques spécifiques aux missions de chaque ministère		Total perfectionnement et/ou adaptation à une (nouvelle) fonction		
	nb stagiaires	nb jours	nb stagiaires	nb jours	nb stagiaires	nb jours	nb stagiaires	nb jours	nb stagiaires	nb jours	nb stagiaires	nb jours	nb stagiaires	nb jours	
Cat A	Homme	141	770	123	306	284	697	485	5 879	308	1 577	206	1 186	1 547	10 415
	Femme	67	355	32	67	120	362	317	3 923	119	778	57	290	712	5 775
	Total	208	1 125	155	373	404	1 059	802	9 802	427	2 355	263	1 476	2 259	16 190
Cat B	Homme	9	27	0	0	390	1 075	130	1 600	33	128	95	1 256	657	4 086
	Femme	9	29	0	0	236	690	110	1 467	55	245	56	731	466	3 162
	Total	18	56	0	0	626	1 765	240	3 067	88	373	151	1 987	1 123	7 248
Cat C	Homme	3	12	0	0	486	1 376	231	3 002	21	75	145	1 199	886	5 664
	Femme	9	35	0	0	1 078	2 623	499	3 419	58	222	265	1 795	1 909	8 094
	Total	12	47	0	0	1 564	3 999	730	6 421	79	297	410	2 994	2 795	13 758
Ouvriers d'État	Homme	0	0	0	0	0	0	0	0	0	0	0	0	0	0
	Femme	0	0	0	0	0	0	0	0	0	0	0	0	0	0
	Total	0	0	0	0	0	0	0	0	0	0	0	0	0	0
Ensemble	Homme	153	809	123	306	1 160	3 148	846	10 481	362	1 780	446	3 641	3 080	20 165
	Femme	85	419	32	67	1 434	3 675	926	8 809	232	1 245	378	2 816	3 087	17 031
	Total	238	1 228	155	373	2 594	6 823	1 772	19 290	594	3 025	824	6 457	6 177	37 196

Source : DGAFP, bureau des statistiques, des études et de l'évaluation, enquête formation.

Année : 2004
Ministère : Affaires étrangères

Nombre de jours de formation rapportés aux effectifs en fonction

Tableau 5-1 : Effectifs en fonction

	A	B	C	Ouvriers	Total
Effectifs en fonction au 1 ^{er} janvier	8 030	2 078	9 121	0	19 229

Tableau 5-2 : Formation initiale

	A	B	C	Ouvriers	Total
Formation initiale					
nb de jours	1 006	970	1 395	0	3 371
ratio	0,1	0,5	0,2	0,0	0,2

Tableau 5-3 : Formation continue

	A	B	C	Ouvriers	Total	
Formation continue hors congé de formation et bilan professionnel						
Perfectionnement	nb de jours	16 190	7 248	13 758	0	37 196
	ratio	2,0	3,5	1,5	0,0	1,9
Preparation concours	nb de jours	3 082	1 066	1 265	0	5 413
	ratio	0,4	0,5	0,1	0,0	0,3
Total formation continue hors congé de formation et bilan professionnel						
	nb de jours	19 272	8 314	15 023	0	42 609
	ratio	2,4	4,0	1,6	0,0	2,2
Congé de formation	nb de jours	355	1 428	1 005	0	2 788
	ratio	0,0	0,7	0,1	0,0	0,1
Bilan professionnel	nb de jours	15	3	0	0	18
	ratio	0,0	0,0	0,0	0,0	0,0
Total formation continue y compris congé de formation et bilan professionnel						
	nb de jours	19 642	9 745	16 028	0	45 415
	ratio	2,4	4,7	1,8	0,0	2,4

Tableau 5-4 : Formation initiale et continue

	A	B	C	Ouvriers	Total
Total général					
nb de jours	20 648	10 715	17 423	0	48 786
ratio	2,6	5,2	1,9	0,0	2,5

Source : DGAFP, bureau des statistiques, des études et de l'évaluation, enquête formation.

Dépenses de formation

Tableau 6-1 : Masse salariale

	A	B	C	Ouvriers	Total
Effectifs en fonction	8 030	2 078	9 121	0	19 229
Coût salarial annuel par agent (1)	35 890	27 738	22 382	27 264	
Masse salariale (effectifs x coût salarial)	288 196 700	57 639 564	204 146 222	0	549 982 486

(1) barème DGAFP

Tableau 6-2 : Financement de la formation et rapport des dépenses sur la masse salariale totale

	Dépenses hors rémunération des stagiaires		Rémunération des stagiaires			Dépenses totales (a) + (b) + (c)
	Total (a)	Dont indemnités	Traitement des stagiaires (b)	Indemnités liées à la formation (c)	Total (b) + (c)	
Formation initiale						
dépenses	99 024	281	423 665	59 684	483 349	582 373
% (dépenses/MS totale)	0,0	0,0	0,1	0,0	0,1	0,1
Formation continue (hors congé de formation et bilan professionnel)						
dépenses	5 879 442	1 020 918	8 418 609	1 093 625	9 512 234	15 391 676
% (dépenses/MS totale)	1,1	0,2	1,5	0,2	1,7	2,8
Congé de formation						
dépenses	0	0	356 648	0	356 648	356 648
% (dépenses/MS totale)	0,0	0,0	0,1	0,0	0,1	0,1
Bilan professionnel						
dépenses	15 495	5 400	4 188	0	4 188	19 683
% (dépenses/MS totale)	0,0	0,0	0,0	0,0	0,0	0,0
Total formation continue						
dépenses	5 894 937	1 026 318	8 779 445	1 093 625	9 873 070	15 768 007
% (dépenses/MS totale)	1,07%	0,19%	1,60%	0,20%	1,80%	2,87%
Total général						
dépenses	5 993 961	1 026 599	9 203 110	1 153 309	10 356 419	16 350 380
% (dépenses/MS totale)	1,1	0,2	1,7	0,2	1,9	3,0

Source : DGAFP, bureau des statistiques, des études et de l'évaluation, enquête formation.

AGRICULTURE, ALIMENTATION, PÊCHE ET AFFAIRES RURALES

Il a été retiré des effectifs en fonction, les effectifs (budgétaires) des agents en fonction à l'Écologie.

Année : 2004

Ministère : Agriculture, alimentation, pêche et affaires rurales

Tableau 1 : Formation initiale et continue : nombre de stagiaires et nombre de jours

	Formation initiale		Formation continue hors congé de formation et bilan professionnel		Congé de formation		Bilan professionnel		Formation continue y compris congé de formation et bilan professionnel		Total formation		
	nb stagiaires	nb jours	nb stagiaires	nb jours	nb stagiaires	nb jours	nb stagiaires	nb jours	nb stagiaires	nb jours	nb stagiaires	nb jours	
Cat A	Homme	785	69 343	10 597	18 876	26	6 240	3	10	10 626	25 126	11 411	94 469
	Femme	739	39 173	8 675	15 753	29	6 281	1	3	8 705	22 037	9 444	61 210
	Total	1 524	108 516	19 272	34 629	55	12 521	4	13	19 331	47 163	20 855	155 679
Cat B	Homme	200	29 895	7 768	12 629	4	699	3	10	7 775	13 338	7 975	43 233
	Femme	205	26 385	7 567	11 882	4	960	7	20	7 578	12 862	7 783	39 247
	Total	405	56 280	15 335	24 511	8	1 659	10	30	15 353	26 200	15 758	82 480
Cat C	Homme	0	0	2 053	3 111	3	487	0	0	2 056	3 598	2 056	3 598
	Femme	0	0	8 415	11 429	1	240	3	9	8 419	11 678	8 419	11 678
	Total	0	0	10 468	14 540	4	727	3	9	10 475	15 276	10 475	15 276
Ouvriers d'État	Homme	0	0	0	0	0	0	0	0	0	0	0	0
	Femme	0	0	0	0	0	0	0	0	0	0	0	0
	Total	0	0	0	0	0	0	0	0	0	0	0	0
Ensemble	Homme	985	99 238	20 418	34 616	33	7 426	6	20	20 457	42 062	21 442	141 300
	Femme	944	65 558	24 657	39 064	34	7 481	11	32	24 702	46 577	25 646	112 135
	Total	1 929	164 796	45 075	73 680	67	14 907	17	52	45 159	88 639	47 088	253 435

Source : DGAFF, bureau des statistiques, des études et de l'évaluation, enquête formation.

Année : 2004

Ministère : Agriculture, alimentation, pêche et affaires rurales

Tableau 2 : Effectifs formés. Stagiaires et nombre d'agents ayant suivi au moins une formation.
(Hors congés de formation et bilans professionnels)

	Nombre de stagiaires (1)			Total	Nombre d'agents formés (2)			Total
	Formation initiale	Formation continue hors congé de formation et bilan professionnel	Total		Agents n'ayant suivi que des formations initiales	Agents n'ayant suivi que des formations continues	Agents ayant suivi des formations initiales et des formations continues	
Cat A	Homme	785	10 597	11 382	785	4 511	0	5 296
	Femme	739	8 675	9 414	739	3 726	0	4 465
	Total	1 524	19 272	20 796	1 524	8 237	0	9 761
Cat B	Homme	200	7 768	7 968	200	2 900	0	3 100
	Femme	205	7 567	7 772	205	2 749	0	2 954
	Total	405	15 335	15 740	405	5 649	0	6 054
Cat C	Homme	0	2 053	2 053	0	968	0	968
	Femme	0	8 415	8 415	0	3 449	0	3 449
	Total	0	10 468	10 468	0	4 417	0	4 417
Ouvriers d'État	Homme	0	0	0	0	0	0	0
	Femme	0	0	0	0	0	0	0
	Total	0	0	0	0	0	0	0
Ensemble	Homme	985	20 418	21 403	985	8 379	0	9 364
	Femme	944	24 657	25 601	944	9 924	0	10 868
	Total	1 929	45 075	47 004	1 929	18 303	0	20 232

Source : DGAFP, bureau des statistiques, des études et de l'évaluation, enquête formation.

(1) Un même agent est compté **autant de fois** qu'il a suivi de formations.

(2) Un agent est compté **une fois** même s'il a suivi plusieurs formations.

Année : 2004

Ministère : Agriculture, alimentation, pêche et affaires rurales

Tableau 3 : Formation continue : nombre de stagiaires et nombre de jours

	Perfectionnement		Préparation aux concours		Congé de formation			Bilan professionnel		Total formation continue		
	nb stagiaires	nb jours	nb stagiaires	nb jours	nb stagiaires	nb jours	nb jours indemnisés	nb stagiaires	nb jours	nb stagiaires	nb jours	
Cat A	Homme	10 530	18 678	67	198	26	6 240	6 240	3	10	10 626	25 126
	Femme	8 633	15 660	42	93	29	6 281	6 281	1	3	8 705	22 037
	Total	19 163	34 338	109	291	55	12 521	12 521	4	13	19 331	47 163
Cat B	Homme	7 448	11 863	320	766	4	699	699	3	10	7 775	13 338
	Femme	7 064	10 829	503	1 053	4	960	960	7	20	7 578	12 862
	Total	14 512	22 692	823	1 819	8	1 659	1 659	10	30	15 353	26 200
Cat C	Homme	1 841	2 724	212	387	3	487	487	0	0	2 056	3 598
	Femme	6 778	8 264	1 637	3 165	1	240	240	3	9	8 419	11 678
	Total	8 619	10 988	1 849	3 552	4	727	727	3	9	10 475	15 276
Ouvriers	0	0	0	0	0	0	0	0	0	0	0	0
d'État	0	0	0	0	0	0	0	0	0	0	0	0
Total	0	0	0	0	0	0	0	0	0	0	0	0
Ensemble	Homme	19 819	33 265	599	1 351	33	7 426	7 426	6	20	20 457	42 062
	Femme	22 475	34 753	2 182	4 311	34	7 481	7 481	11	32	24 702	46 577
	Total	42 294	68 018	2 781	5 662	67	14 907	14 907	17	52	45 159	88 639

Source : DGAFP, bureau des statistiques, des études et de réévaluation, enquête formation.

Année : 2004

Ministère : Agriculture, alimentation, pêche et affaires rurales

Tableau 4 : Formation continue. Perfectionnement et/ou adaptation à une (nouvelle) fonction par thème de formation : nombre de stagiaires et nombre de jours

	Développement des capacités professionnelles		Formations à l'encadrement		Formations à l'informatique		Formations linguistiques		Formations techniques pour l'ensemble des ministères		Formations techniques spécifiques aux missions de chaque ministère		Total perfectionnement et/ou adaptation à une (nouvelle) fonction		
	nb stagiaires	nb jours	nb stagiaires	nb jours	nb stagiaires	nb jours	nb stagiaires	nb jours	nb stagiaires	nb jours	nb stagiaires	nb jours	nb stagiaires	nb jours	
Cat A	Homme	2 056	4 179	1 684	3 883	1 684	2 631	75	361	1 610	2 277	3 421	5 347	10 530	18 678
	Femme	2 155	4 563	1 093	2 417	1 271	1 848	76	372	1 083	1 642	2 955	4 818	8 633	15 660
	Total	4 211	8 742	2 777	6 300	2 955	4 479	151	733	2 693	3 919	6 376	10 165	19 163	34 338
Cat B	Homme	294	419	770	856	1 927	2 963	7	23	1 543	2 109	2 907	5 493	7 448	11 863
	Femme	368	578	704	768	1 619	2 341	14	93	1 613	2 192	2 746	4 857	7 064	10 829
	Total	662	997	1 474	1 624	3 546	5 304	21	116	3 156	4 301	5 653	10 350	14 512	22 692
Cat C	Homme	173	269	216	221	345	628	3	12	351	461	753	1 133	1 841	2 724
	Femme	443	615	816	843	1 923	2 573	28	149	1 591	1 979	1 977	2 105	6 778	8 264
	Total	616	884	1 032	1 064	2 268	3 201	31	161	1 942	2 440	2 730	3 238	8 619	10 988
Ouvriers d'État	0	0	0	0	0	0	0	0	0	0	0	0	0	0	0
Femme	0	0	0	0	0	0	0	0	0	0	0	0	0	0	0
Total	0	0	0	0	0	0	0	0	0	0	0	0	0	0	0
Ensemble	Homme	2 523	4 867	2 670	4 960	3 956	6 222	85	396	3 504	4 847	7 081	11 973	19 819	33 265
	Femme	2 966	5 756	2 613	4 028	4 813	6 762	118	614	4 287	5 813	7 678	11 780	22 475	34 753
	Total	5 489	10 623	5 283	8 988	8 769	12 984	203	1 010	7 791	10 660	14 759	23 753	42 294	68 018

Source : DGAFF, bureau des statistiques, des études et de l'évaluation, enquête formation.

Année : 2004

Ministère : Agriculture, alimentation, pêche et affaires rurales

Nombre de jours de formation rapportés aux effectifs en fonction

Tableau 5-1 : Effectifs en fonction

	A	B	C	Ouvriers	Total
Effectifs en fonction au 1 ^{er} janvier	17 430	8 979	11 788	0	38 197

Tableau 5-2 : Formation initiale

	A	B	C	Ouvriers	Total
Formation initiale					
nb de jours	108 516	56 280	0	0	164 796
ratio	6,2	6,3	0,0	0,0	4,3

Tableau 5-3 : Formation continue

	A	B	C	Ouvriers	Total
Formation continue hors congé de formation et bilan professionnel					
Perfectionnement					
nb de jours	34 338	22 692	10 988	0	68 018
ratio	2,0	2,5	0,9	0,0	1,8
Preparation concours					
nb de jours	291	1 819	3 552	0	5 662
ratio	0,0	0,2	0,3	0,0	0,1
Total formation continue hors congé de formation et bilan professionnel					
nb de jours	34 629	24 511	14 540	0	73 680
ratio	2,0	2,7	1,2	0,0	1,9
Congé de formation					
nb de jours	12 521	1 659	727	0	14 907
ratio	0,7	0,2	0,1	0,0	0,4
Bilan professionnel					
nb de jours	13	30	9	0	52
ratio	0,0	0,0	0,0	0,0	0,0
Total formation continue y compris congé de formation et bilan professionnel					
nb de jours	47 163	26 200	15 276	0	88 639
ratio	2,7	2,9	1,3	0,0	2,3

Tableau 5-4 : Formation initiale et continue

	A	B	C	Ouvriers	Total
Total général					
nb de jours	155 679	82 480	15 276	0	253 435
ratio	8,9	9,2	1,3	0,0	6,6

Source : DGAFP, bureau des statistiques, des études et de l'évaluation, enquête formation.

Année : 2004

Ministère : Agriculture, alimentation, pêche et affaires rurales

Dépenses de formation

Tableau 6-1 : Masse salariale

	A	B	C	Ouvriers	Total
Effectifs en fonction	17 430	8 979	11 788	0	38 197
Coût salarial annuel par agent (1)	35 890	27 738	22 382	27 264	
Masse salariale (effectifs x coût salarial)	625 562 700	249 059 502	263 839 016	0	1 138 461 218

(1) barème DGAFP

Tableau 6-2 : Financement de la formation et rapport des dépenses sur la masse salariale totale

	Dépenses hors rémunération des stagiaires		Rémunération des stagiaires			Dépenses totales (a) + (b) + (c)
	Total (a)	Dont indemnités	Traitement des stagiaires (b)	Indemnités liées à la formation (c)	Total (b) + (c)	
Formation initiale						
dépenses	25 217 496	6 799 725	22 544 700	617 280	23 161 980	48 379 476
% (dépenses/MS totale)	2,2	0,6	2,0	0,1	2,0	4,2
Formation continue (hors congé de formation et bilan professionnel)						
dépenses	13 195 899	2 311 342	15 076 644	4 090 556	19 167 200	32 363 099
% (dépenses/MS totale)	0,0	0,0	0,0	0,0	0,0	0,0
Congé de formation						
dépenses	0	0	2 839 041	0	2 839 041	2 839 041
% (dépenses/MS totale)	0,0	0,0	0,2	0,0	0,2	0,2
Bilan professionnel						
dépenses	3 416	1 631	10 049	1 543	11 592	15 008
% (dépenses/MS totale)	0,0	0,0	0,0	0,0	0,0	0,0
Total formation continue						
dépenses	13 199 315	2 312 973	17 925 734	4 092 099	22 017 833	35 217 148
% (dépenses/MS totale)	1,2	0,2	1,6	0,4	1,9	3,1
Total général						
dépenses	38 416 811	9 112 698	40 470 434	4 709 379	45 179 813	83 596 624
% (dépenses/MS totale)	3,4	0,8	3,6	0,4	4,0	7,3

Source : DGAFP, bureau des statistiques, des études et de l'évaluation, enquête formation.

CULTURE ET COMMUNICATION

Tableau 1 : Formation initiale et continue : nombre de stagiaires et nombre de jours

	Formation initiale		Formation continue hors congé de formation et bilan professionnel		Congé de formation		Bilan professionnel		Formation continue y compris congé de formation et bilan professionnel		Total formation		
	nb stagiaires	nb jours	nb stagiaires	nb jours	nb stagiaires	nb jours	nb stagiaires	nb jours	nb stagiaires	nb jours	nb stagiaires	nb jours	
Cat A	Homme	384	4 263	3 708	9 913	7	518	11	51	3 726	10 482	4 110	14 745
	Femme	642	4 962	5 963	14 246	11	1 180	22	68	5 996	15 494	6 638	20 456
	Total	1 026	9 225	9 671	24 160	18	1 698	33	119	9 722	25 976	10 748	35 201
Cat B	Homme	409	660	2 415	7 458	8	461	10	31	2 433	7 950	2 842	8 609
	Femme	863	1 328	4 142	10 856	10	812	12	39	4 164	11 707	5 027	13 035
	Total	1 272	1 988	6 557	18 314	18	1 273	22	70	6 597	19 657	7 869	21 645
Cat C	Homme	786	1 932	4 500	15 250	8	624	8	33	4 516	15 907	5 302	17 839
	Femme	914	2 303	7 376	20 374	18	1 332	16	72	7 410	21 778	8 324	24 081
	Total	1 700	4 235	11 876	35 624	26	1 956	24	105	11 926	37 685	13 626	41 919
Ouvriers d'État	Homme	0	0	0	0	0	0	0	0	0	0	0	0
	Femme	0	0	0	0	0	0	0	0	0	0	0	0
	Total	0	0	0	0	0	0	0	0	0	0	0	0
Ensemble	Homme	1 579	6 854	10 623	32 621	23	1 603	29	115	10 675	34 339	12 254	41 193
	Femme	2 419	8 593	17 481	45 477	39	3 324	50	179	17 570	48 979	19 989	57 572
	Total	3 998	15 447	28 104	78 097	62	4 927	79	294	28 245	83 318	32 243	98 765

Source : DGAFP, bureau des statistiques, des études et de l'évaluation, enquête formation.

Année : 2004

Ministère : Culture et communication

Tableau 2 : Effectifs formés. Stagiaires et nombre d'agents ayant suivi au moins une formation.
(Hors congés de formation et bilans professionnels)

	Nombre de stagiaires (1)			Nombre d'agents formés (2)			
	Formation initiale	Formation continue hors congé de formation et bilan professionnel	Total	Agents n'ayant suivi que des formations initiales	Agents n'ayant suivi que des formations continues	Agents ayant suivi des formations initiales et des formations continues	Total
Cat A							
Homme	384	3 708	4 092	0	0	1 659	1 659
Femme	642	5 963	6 605	0	0	2 206	2 206
Total	1 026	9 671	10 697	0	0	3 865	3 865
Cat B							
Homme	409	2 415	2 824	0	0	1 077	1 077
Femme	863	4 142	5 005	0	0	1 672	1 672
Total	1 272	6 557	7 829	0	0	2 749	2 749
Cat C							
Homme	786	4 500	5 286	0	0	2 293	2 293
Femme	914	7 376	8 290	0	0	3 342	3 342
Total	1 700	11 876	13 576	0	0	5 635	5 635
Ouvriers d'État							
Homme	0	0	0	0	0	0	0
Femme	0	0	0	0	0	0	0
Total	0	0	0	0	0	0	0
Ensemble							
Homme	1 579	10 623	12 202	0	0	5 029	5 029
Femme	2 419	17 481	19 900	0	0	7 220	7 220
Total	3 998	28 104	32 102	0	0	12 249	12 249

Source : DGAPP, bureau des statistiques, des études et de l'évaluation, enquête formation.

(1) Un même agent est compté **autant de fois** qu'il a suivi de formations.

(2) Un agent est compté **une fois** même s'il a suivi plusieurs formations.

Tableau 3 : Formation continue : nombre de stagiaires et nombre de jours

	Perfectionnement			Préparation aux concours			Congé de formation				Bilan professionnel		Total formation continue		
	nb stagiaires	nb jours	nb jours	nb stagiaires	nb jours	nb jours	nb stagiaires	nb jours	nb jours indemnisés	nb stagiaires	nb jours	nb stagiaires	nb jours	nb stagiaires	nb jours
Cat A	Homme	3 614	9 627	94	286	7	518	278	11	51	3 726	10 482			
	Femme	5 752	13 548	211	699	11	1 180	940	22	68	5 996	15 494			
	Total	9 366	23 175	305	985	18	1 698	1 218	33	119	9 722	25 976			
Cat B	Homme	2 229	6 749	186	709	8	461	401	10	31	2 433	7 950			
	Femme	3 711	9 373	431	1 484	10	812	714	12	39	4 164	11 707			
	Total	5 940	16 121	617	2 193	18	1 273	1 115	22	70	6 597	19 657			
Cat C	Homme	4 031	13 352	469	1 898	8	624	594	8	33	4 516	15 907			
	Femme	6 277	16 780	1 099	3 594	18	1 332	1 332	16	72	7 410	21 778			
	Total	10 308	30 131	1 568	5 492	26	1 956	1 926	24	105	11 926	37 685			
Ouvriers	0	0	0	0	0	0	0	0	0	0	0	0			
d'État	0	0	0	0	0	0	0	0	0	0	0	0			
Total	0	0	0	0	0	0	0	0	0	0	0	0			
Ensemble	Homme	9 874	29 728	749	2 893	23	1 603	1 273	29	115	10 675	34 339			
	Femme	15 740	39 700	1 741	5 777	39	3 324	2 986	50	179	17 570	48 979			
	Total	25 614	69 428	2 490	8 670	62	4 927	4 259	79	294	28 245	83 318			

Source : DGAFP, bureau des statistiques, des études et de l'évaluation, enquête formation.

Tableau 4 : Formation continue. Perfectionnement et/ou adaptation à une (nouvelle) fonction par thème de formation : nombre de stagiaires et nombre de jours

	Développement des capacités professionnelles		Formations à l'encadrement		Formations à l'informatique		Formations linguistiques		Formations techniques pour l'ensemble des ministères		Formations techniques spécifiques aux missions de chaque ministère		Total perfectionnement et/ou adaptation à une (nouvelle) fonction	
	nb stagiaires	nb jours	nb stagiaires	nb jours	nb stagiaires	nb jours	nb stagiaires	nb jours	nb stagiaires	nb jours	nb stagiaires	nb jours	nb stagiaires	nb jours
Cat A														
Homme	196	1 296	257	572	1 045	2 188	190	1 131	675	1 790	1 251	2 650	3 614	9 627
Femme	389	1 290	340	814	1 577	2 800	395	2 410	1 033	2 582	2 018	3 653	5 752	13 548
Total	585	2 586	597	1 386	2 622	4 987	585	3 542	1 708	4 371	3 269	6 303	9 366	23 175
Cat B														
Homme	173	1 697	50	84	607	1 339	93	632	304	588	1 002	2 408	2 229	6 749
Femme	432	2 171	101	181	1 030	1 698	246	1 287	719	1 564	1 183	2 473	3 711	9 373
Total	605	3 868	151	265	1 637	3 037	339	1 918	1 023	2 152	2 185	4 881	5 940	16 121
Cat C														
Homme	394	2 523	76	135	858	1 618	279	1 914	287	573	2 137	6 589	4 031	13 352
Femme	924	3 174	124	237	1 547	2 672	586	3 622	876	1 751	2 220	5 324	6 277	16 780
Total	1 318	5 697	200	372	2 405	4 290	865	5 536	1 163	2 324	4 357	11 912	10 308	30 131
Ouvriers d'État														
Homme	0	0	0	0	0	0	0	0	0	0	0	0	0	0
Femme	0	0	0	0	0	0	0	0	0	0	0	0	0	0
Total	0	0	0	0	0	0	0	0	0	0	0	0	0	0
Ensemble														
Homme	763	5 517	383	791	2 510	5 145	562	3 677	1 266	2 951	4 390	11 647	9 874	29 728
Femme	1 745	6 635	565	1 232	4 154	7 169	1 227	7 319	2 628	5 896	5 421	11 449	15 740	39 700
Total	2 508	12 152	948	2 022	6 664	12 314	1 789	10 996	3 894	8 847	9 811	23 096	25 614	69 428

Source : DGAFP, bureau des statistiques, des études et de l'évaluation, enquête formation.

Année : 2004

Ministère : Culture et communication

Nombre de jours de formation rapportés aux effectifs en fonction

Tableau 5-1 : Effectifs en fonction

	A	B	C	Ouvriers	Total
Effectifs en fonction au 1 ^{er} janvier	4 994	2 396	6 595	0	13 985

Tableau 5-2 : Formation initiale

	A	B	C	Ouvriers	Total
Formation initiale					
nb de jours	9 225	1 988	4 235	0	15 447
ratio	1,8	0,8	0,6	0,0	1,1

Tableau 5-3 : Formation continue

	A	B	C	Ouvriers	Total	
Formation continue hors congé de formation et bilan professionnel						
Perfectionnement	nb de jours	23 175	16 121	30 131	0	69 428
	ratio	4,6	6,7	4,6	0,0	5,0
Preparation concours	nb de jours	985	2 193	5 492	0	8 670
	ratio	0,2	0,9	0,8	0,0	0,6
Total formation continue hors congé de formation et bilan professionnel						
	nb de jours	24 160	18 314	35 624	0	78 097
	ratio	4,8	7,6	5,4	0,0	5,6
Congé de formation	nb de jours	1 698	1 273	1 956	0	4 927
	ratio	0,3	0,5	0,3	0,0	0,4
Bilan professionnel	nb de jours	119	70	105	0	294
	ratio	0,0	0,0	0,0	0,0	0,0
Total formation continue y compris congé de formation et bilan professionnel						
	nb de jours	25 976	19 657	37 685	0	83 318
	ratio	5,2	8,2	5,7	0,0	6,0

Tableau 5-4 : Formation initiale et continue

	A	B	C	Ouvriers	Total
Total général					
nb de jours	35 201	21 645	41 919	0	98 765
ratio	7,0	9,0	6,4	0,0	7,1

Source : DGAFP, bureau des statistiques, des études et de l'évaluation, enquête formation.

Dépenses de formation

Tableau 6-1 : Masse salariale

	A	B	C	Ouvriers	Total
Effectifs en fonction	4 994	2 396	6 595	0	13 985
Coût salarial annuel par agent (1)	35 890	27 738	22 382	27 264	
Masse salariale (effectifs x coût salarial)	179 234 660	66 460 248	147 609 290	0	393 304 198

(1) barème DGAFP

Tableau 6-2 : Financement de la formation et rapport des dépenses sur la masse salariale totale

	Dépenses hors rémunération des stagiaires		Rémunération des stagiaires			Dépenses totales (a) + (b) + (c)
	Total (a)	Dont indemnités	Traitement des stagiaires (b)	Indemnités liées à la formation (c)	Total (b) + (c)	
Formation initiale						
dépenses	1 331 458	15 938	2 065 057	273 149	2 338 206	3 669 664
% (dépenses/MS totale)	0,0	0,0	0,0	0,0	0,0	0,0
Formation continue (hors congé de formation et bilan professionnel)						
dépenses	13 729 019	297 109	14 489 724	1 065 562	15 555 287	29 284 305
% (dépenses/MS totale)	0,0	0,0	0,0	0,0	0,0	0,1
Congé de formation						
dépenses	0	0	635 381	0	635 381	635 381
% (dépenses/MS totale)	0,0	0,0	0,0	0,0	0,0	0,0
Bilan professionnel						
dépenses	111 446	0	57 132	0	57 132	168 578
% (dépenses/MS totale)	0,0	0,0	0,0	0,0	0,0	0,0
Total formation continue						
dépenses	13 840 465	297 109	15 182 237	1 065 562	16 247 800	30 088 265
% (dépenses/MS totale)	0,0	0,0	0,0	0,0	0,0	0,1
Total général						
dépenses	15 171 923	313 047	17 247 294	1 338 712	18 586 006	33 757 929
% (dépenses/MS totale)	0,0	0,0	0,0	0,0	0,0	0,1

Source : DGAFP, bureau des statistiques, des études et de l'évaluation, enquête formation.

DÉFENSE

Année : 2004
Ministère : Défense

Tableau 1 : Formation initiale et continue : nombre de stagiaires et nombre de jours

	Formation initiale		Formation continue hors congé de formation et bilan professionnel		Congé de formation		Bilan professionnel		Formation continue y compris congé de formation et bilan professionnel		Total formation		
	nb stagiaires	nb jours	nb stagiaires	nb jours	nb stagiaires	nb jours	nb stagiaires	nb jours	nb stagiaires	nb jours	nb stagiaires	nb jours	
Cat A	Homme	163	3 719	4 825	15 957	2	81	3	13	4 830	16 051	4 993	19 770
	Femme	116	1 336	2 277	7 788	2	129	2	6	2 281	7 923	2 397	9 259
	Total	279	5 055	7 102	23 745	4	210	5	19	7 111	23 974	7 390	29 029
Cat B	Homme	429	10 029	7 840	24 062	7	1 173	3	7	7 850	25 242	8 279	35 271
	Femme	597	6 131	6 880	17 186	14	1 700	12	66	6 906	18 952	7 503	25 083
	Total	1 026	16 160	14 720	41 248	21	2 873	15	73	14 756	44 194	15 782	60 354
Cat C	Homme	411	3 275	6 012	20 028	9	1 326	0	0	6 021	21 354	6 432	24 629
	Femme	780	5 413	14 229	35 033	24	3 067	5	19	14 258	38 119	15 038	43 532
	Total	1 191	8 688	20 241	55 061	33	4 393	5	19	20 279	59 473	21 470	68 161
Ouvriers d'État	Homme	224	4 956	15 634	70 204	11	1 285	4	14	15 649	71 503	15 873	76 459
	Femme	19	389	2 985	9 781	5	774	0	0	3 000	10 555	3 019	10 944
	Total	243	5 345	18 629	79 985	16	2 059	4	14	18 649	82 058	18 892	87 403
Ensemble	Homme	1 227	21 979	34 311	130 251	29	3 865	10	34	34 350	134 150	35 577	156 129
	Femme	1 512	13 269	26 381	69 788	45	5 670	19	91	26 445	75 549	27 957	88 818
	Total	2 739	35 248	60 692	200 039	74	9 535	29	125	60 795	209 699	63 534	244 947

Source : DGAFP, bureau des statistiques, des études et de l'évaluation, enquête formation.

Année : 2004
Ministère : Défense

Tableau 2 : Effectifs formés. Stagiaires et nombre d'agents ayant suivi au moins une formation.
(Hors congés de formation et bilans professionnels)

	Nombre de stagiaires (1)			Nombre d'agents formés (2)			
	Formation initiale	Formation continue hors congé de formation et bilan professionnel	Total	Agents n'ayant suivi que des formations initiales	Agents n'ayant suivi que des formations continues	Agents ayant suivi des formations initiales et des formations continues	Total
Cat A	Homme	163	4 825	127	3 111	36	3 274
	Femme	116	2 277	90	1 329	26	1 445
	Total	279	7 102	217	4 440	62	4 719
Cat B	Homme	429	7840	343	5 145	86	5 574
	Femme	597	6880	477	3 802	120	4 399
	Total	1 026	14 720	820	8 947	206	9 973
Cat C	Homme	411	6 012	347	5 247	64	5 658
	Femme	780	14 229	660	8 539	120	9 319
	Total	1 191	20 241	1 007	13 786	184	14 977
Ouvriers d'État	Homme	224	15 634	174	10 621	50	10 845
	Femme	19	2 995	13	2 140	6	2 159
	Total	243	18 629	187	12 761	56	13 004
Ensemble	Homme	1 227	34 311	991	24 124	236	25 351
	Femme	1 512	26 381	1 240	15 810	272	17 322
	Total	2 739	60 692	2 231	39 934	508	42 673

Source : DGAFP, bureau des statistiques, des études et de l'évaluation, enquête formation.

(1) Un même agent est compté **autant de fois** qu'il a suivi de formations.

(2) Un agent est compté **une fois** même s'il a suivi plusieurs formations.

Année : 2004
Ministère : Défense

Tableau 3 : Formation continue : nombre de stagiaires et nombre de jours

	Perfectionnement		Préparation aux concours		Congé de formation			Bilan professionnel		Total formation continue		
	nb stagiaires	nb jours	nb stagiaires	nb jours	nb stagiaires	nb jours	nb jours indemnisés	nb stagiaires	nb jours	nb stagiaires	nb jours	
Cat A	Homme	4 555	15 134	270	823	2	81	81	3	13	4 830	16 051
	Femme	2 107	7 158	170	630	2	129	129	2	6	2 281	7 923
	Total	6 662	22 292	440	1 453	4	210	210	5	19	7 111	23 974
Cat B	Homme	6 937	22 852	903	1 210	7	1 173	1 173	3	7	7 850	25 242
	Femme	5 799	15 476	1 081	1 710	14	1 700	1 700	12	66	6 906	18 952
	Total	12 736	38 328	1 984	2 920	21	2 873	2 873	15	73	14 756	44 194
Cat C	Homme	5 108	18 184	904	1 844	9	1 326	1 326	0	0	6 021	21 354
	Femme	11 367	31 179	2 862	3 854	24	3 067	3 067	5	19	14 258	38 119
	Total	16 475	49 363	3 766	5 698	33	4 393	4 393	5	19	20 279	59 473
Ouvriers d'État	Homme	15 006	68 093	628	2 111	11	1 285	1 285	4	14	15 649	71 503
	Femme	2 851	9 533	144	248	5	774	774	0	0	3 000	10 555
	Total	17 857	77 626	772	2 359	16	2 059	2 059	4	14	18 649	82 058
Ensemble	Homme	31 606	124 263	2 705	5 988	29	3 865	3 865	10	34	34 350	134 150
	Femme	22 124	63 346	4 257	6 442	45	5 670	5 670	19	91	26 445	75 549
	Total	53 730	187 609	6 962	12 430	74	9 535	9 535	29	125	60 795	209 699

Source : DGAFP, bureau des statistiques, des études et de l'évaluation, enquête formation.

Année : 2004
Ministère : Défense

Tableau 4 : Formation continue. Perfectionnement et/ou adaptation à une (nouvelle) fonction par thème de formation : nombre de stagiaires et nombre de jours

	Développement des capacités professionnelles		Formations à l'encadrement		Formations à l'informatique		Formations linguistiques		Formations techniques pour l'ensemble des ministères		Formations techniques spécifiques aux missions de chaque ministère		Total perfectionnement et/ou adaptation à une (nouvelle) fonction	
	nb stagiaires	nb jours	nb stagiaires	nb jours	nb stagiaires	nb jours	nb stagiaires	nb jours	nb stagiaires	nb jours	nb stagiaires	nb jours	nb stagiaires	nb jours
Cat A														
Homme	2 082	5 952	302	1 000	737	1 910	337	1 999	463	1 765	634	2 508	4 555	15 134
Femme	904	2 888	252	986	320	769	130	739	155	602	346	1 174	2 107	7 158
Total	2 986	8 840	554	1 986	1 057	2 679	467	2 738	618	2 367	980	3 682	6 662	22 292
Cat B														
Homme	2 397	6 213	352	1 166	2 310	7 255	276	1 561	939	3 125	663	3 534	6 937	22 854
Femme	2 027	5 310	503	1 377	1 553	3 796	151	773	511	1 902	1 054	2 316	5 799	15 474
Total	4 424	11 523	855	2 543	3 863	11 051	427	2 334	1 450	5 027	1 717	5 850	12 736	38 328
Cat C														
Homme	1 514	4 021	275	1 014	1 905	5 526	35	197	1 138	4 491	236	2 935	5 103	18 184
Femme	3 801	9 756	974	2 600	5 151	11 182	150	937	727	2 960	569	3 744	11 372	31 179
Total	5 315	13 777	1 249	3 614	7 056	16 708	185	1 134	1 865	7 451	805	6 679	16 475	49 363
Ouvriers d'État														
Homme	4 991	18 154	503	5 112	3 775	11 287	267	1 783	3 998	17 567	1 481	14 190	15 015	68 093
Femme	922	2 618	134	580	1 065	2 781	63	317	396	1 812	262	1 425	2 842	9 533
Total	5 913	20 772	637	5 692	4 840	14 068	330	2 100	4 394	19 379	1 743	15 615	17 857	77 626
Ensemble														
Homme	10 984	34 340	1 432	8 292	8 727	25 978	915	5 540	6 538	26 948	3 014	23 167	31 610	124 265
Femme	7 654	20 572	1 863	5 543	8 089	18 528	494	2 766	1 789	7 276	2 231	8 659	22 120	63 344
Total	18 638	54 912	3 295	13 835	16 816	44 506	1 409	8 306	8 327	34 224	5 245	31 826	53 730	187 609

Source : DGAFP, bureau des statistiques, des études et de l'évaluation, enquête formation.

Année : 2004
Ministère : Défense

Nombre de jours de formation rapportés aux effectifs en fonction

Tableau 5-1 : Effectifs en fonction

	A	B	C	Ouvriers	Total
Effectifs en fonction au 1 ^{er} janvier	8 534	14 674	30 313	43 187	96 708

Tableau 5-2 : Formation initiale

	A	B	C	Ouvriers	Total
Formation initiale					
nb de jours	5 055	16 160	8 688	5 345	35 248
ratio	0,6	1,1	0,3	0,1	0,4

Tableau 5-3 : Formation continue

	A	B	C	Ouvriers	Total	
Formation continue hors congé de formation et bilan professionnel						
Perfectionnement	nb de jours	22 292	38 328	49 363	77 626	187 609
	ratio	2,6	2,6	1,6	1,8	1,9
Preparation concours	nb de jours	1 453	2 920	5 698	2 359	12 430
	ratio	0,2	0,2	0,2	0,1	0,1
Total formation continue hors congé de formation et bilan professionnel						
	nb de jours	23 745	41 248	55 061	79 985	200 039
	ratio	2,8	2,8	1,8	1,9	2,1
Congé de formation	nb de jours	210	2 873	4 393	2 059	9 535
	ratio	0,0	0,2	0,1	0,0	0,1
Bilan professionnel	nb de jours	19	73	19	14	125
	ratio	0,0	0,0	0,0	0,0	0,0
Total formation continue y compris congé de formation et bilan professionnel						
	nb de jours	23 974	44 194	59 473	82 058	209 699
	ratio	2,8	3,0	2,0	1,9	2,2

Tableau 5-4 : Formation initiale et continue

	A	B	C	Ouvriers	Total
Total général					
nb de jours	29 029	60 354	68 161	87 403	244 947
ratio	3,4	4,1	2,2	2,0	2,5

Source : DGAFP, bureau des statistiques, des études et de l'évaluation, enquête formation.

Année : 2004
Ministère : Défense

Dépenses de formation

Tableau 6-1 : Masse salariale

	A	B	C	Ouvriers	Total
Effectifs en fonction	8 534	14 674	30 313	43 187	96 708
Coût salarial annuel par agent (1)	35 890	27 738	22 382	27 264	
Masse salariale (effectifs x coût salarial)	306 285 260	407 027 412	678 465 566	1 177 450 368	2 569 228 606

(1) barème DGAFP

Tableau 6-2 : Financement de la formation et rapport des dépenses sur la masse salariale totale

	Dépenses hors rémunération des stagiaires		Rémunération des stagiaires			Dépenses totales (a) + (b) + (c)
	Total (a)	Dont indemnités	Traitement des stagiaires (b)	Indemnités liées à la formation (c)	Total (b) + (c)	
Formation initiale						
dépenses	2 148 976	35 660	4 457 135	265 690	4 722 825	6 871 801
% (dépenses/MS totale)	0,1	0,0	0,2	0,0	0,2	0,3
Formation continue (hors congé de formation et bilan professionnel)						
dépenses	19 277 425	784 327	36 069 655	2 157 827	38 227 482	57 504 907
% (dépenses/MS totale)	0,8	0,0	1,4	0,1	1,5	2,2
Congé de formation						
dépenses	18 873	0	1 283 966	480	1 284 446	1 303 319
% (dépenses/MS totale)	0,0	0,0	0,0	0,0	0,0	0,1
Bilan professionnel						
dépenses	41 688	0	23 517	307	23 824	65 512
% (dépenses/MS totale)	0,0	0,0	0,0	0,0	0,0	0,0
Total formation continue						
dépenses	19 337 986	784 327	37 377 138	2 158 614	39 535 752	58 873 738
% (dépenses/MS totale)	0,8	0,0	1,5	0,1	1,5	2,3
Total général						
dépenses	21 486 962	819 987	41 834 273	2 424 304	44 258 577	65 745 539
% (dépenses/MS totale)	0,8	0,0	1,6	0,1	1,7	2,6

Source : DGAFP, bureau des statistiques, des études et de l'évaluation, enquête formation.

ÉCOLOGIE ET DÉVELOPPEMENT DURABLE

Dans les effectifs en fonction, il a été pris en compte les agents de l'Équipement, de l'Industrie et de l'Agriculture qui sont en fonction à l'Écologie. Les effectifs (budgétaires) de ces agents ont été retirés des effectifs en fonction de leurs ministères d'origine.

Tableau 1 : Formation initiale et continue : nombre de stagiaires et nombre de jours

	Formation initiale		Formation continue hors congé de formation et bilan professionnel		Congé de formation		Bilan professionnel		Formation continue y compris congé de formation et bilan professionnel		Total formation	
	nb stagiaires	nb jours	nb stagiaires	nb jours	nb stagiaires	nb jours	nb stagiaires	nb jours	nb stagiaires	nb jours	nb stagiaires	nb jours
Cat A	Homme	35	1 161	1 836	0	0	0	0	1 161	1 836	1 196	2 141
	Femme	26	756	1 526	0	0	0	0	756	1 526	782	1 913
	Total	61	692	3 362	0	0	0	0	1 917	3 362	1 978	4 054
Cat B	Homme	6	554	1 278	0	0	0	0	554	1 278	560	1 310
	Femme	9	616	926	0	0	0	0	616	926	625	970
	Total	15	76	1 170	2 203	0	0	0	1 170	2 203	1 185	2 279
Cat C	Homme	4	36	261	420	0	0	0	261	420	265	456
	Femme	18	105	694	1 147	0	0	0	694	1 147	712	1 252
	Total	22	141	955	1 567	0	0	0	955	1 567	977	1 708
Ouvriers d'État	Homme	1	3	32	75	0	0	0	32	75	33	78
	Femme	0	0	19	54	0	0	0	19	54	19	54
	Total	1	3	51	129	0	0	0	51	129	52	132
Ensemble	Homme	46	376	2 008	3 608	0	0	0	2 008	3 608	2 054	3 984
	Femme	53	536	2 085	3 652	0	0	0	2 085	3 652	2 138	4 188
	Total	99	912	4 093	7 260	0	0	0	4 093	7 260	4 192	8 172

Source : DGAFP, bureau des statistiques, des études et de l'évaluation, enquête formation.

Tableau 2 : Effectifs formés. Stagiaires et nombre d'agents ayant suivi au moins une formation.
(Hors congés de formation et bilans professionnels)

	Nombre de stagiaires (1)			Nombre d'agents formés (2)			
	Formation initiale	Formation continue hors congé de formation et bilan professionnel	Total	Agents n'ayant suivi des formations initiales	Agents n'ayant suivi que des formations continues	Agents ayant suivi des formations initiales et des formations continues	Total
Cat A	Homme 35	1 161	1 196	0	392	0	392
	Femme 26	756	782	0	253	0	253
	Total 61	1 917	1 978	0	645	0	645
Cat B	Homme 6	554	560	0	220	0	220
	Femme 9	616	625	0	173	0	173
	Total 15	1 170	1 185	0	393	0	393
Cat C	Homme 4	261	265	0	102	0	102
	Femme 18	694	712	0	185	0	185
	Total 22	955	977	0	287	0	287
Ouvriers d'État	Homme 1	32	33	0	24	0	24
	Femme 0	19	19	0	5	0	5
	Total 1	51	52	0	29	0	29
Ensemble	Homme 46	2 008	2 054	0	738	0	738
	Femme 53	2 085	2 138	0	616	0	616
	Total 99	4 093	4 192	0	1 354	0	1 354

Source : DGAFP, bureau des statistiques, des études et de l'évaluation, enquête formation.

(1) Un même agent est compté **autant de fois** qu'il a suivi de formations.

(2) Un agent est compté **une fois** même s'il a suivi plusieurs formations.

Tableau 3 : Formation continue : nombre de stagiaires et nombre de jours

	Perfectionnement		Préparation aux concours		Congé de formation			Bilan professionnel		Total formation continue	
	nb stagiaires	nb jours	nb stagiaires	nb jours	nb stagiaires	nb jours	nb jours indemnifiés	nb stagiaires	nb jours	nb stagiaires	nb jours
Cat A	Homme	1 150	1 800	11	36	0	0	0	0	1 161	1 836
	Femme	736	1 478	20	48	0	0	0	0	756	1 526
	Total	1 886	3 278	31	84	0	0	0	0	1 917	3 362
Cat B	Homme	533	995	21	283	0	0	0	0	554	1 278
	Femme	581	808	35	118	0	0	0	0	616	926
	Total	1 114	1 802	56	401	0	0	0	0	1 170	2 203
Cat C	Homme	248	393	13	27	0	0	0	0	261	420
	Femme	632	926	62	221	0	0	0	0	694	1 147
	Total	880	1 319	75	248	0	0	0	0	955	1 567
Ouvriers d'État	Homme	31	67	1	8	0	0	0	0	32	75
	Femme	18	43	1	11	0	0	0	0	19	54
	Total	49	110	2	19	0	0	0	0	51	129
Ensemble	Homme	1 962	3 254	46	354	0	0	0	0	2 008	3 608
	Femme	1 967	3 254	118	398	0	0	0	0	2 085	3 652
	Total	3 929	6 508	164	752	0	0	0	0	4 093	7 260

Source : DGAFP, bureau des statistiques, des études et de l'évaluation, enquête formation.

Année : 2004
Ministère : Écologie et développement durable

Tableau 4 : Formation continue. Perfectionnement et/ou adaptation à une (nouvelle) fonction par thème de formation : nombre de stagiaires et nombre de jours

	Développement des capacités professionnelles		Formations à l'encadrement		Formations à l'informatique		Formations linguistiques		Formations techniques pour l'ensemble des ministères		Formations techniques spécifiques aux missions de chaque ministère		Total perfectionnement et/ou adaptation à une (nouvelle) fonction	
	nb stagiaires	nb jours	nb stagiaires	nb jours	nb stagiaires	nb jours	nb stagiaires	nb jours	nb stagiaires	nb jours	nb stagiaires	nb jours	nb stagiaires	nb jours
Cat A	Homme	0	145	212	180	272	6	30	426	501	393	786	1 150	1 800
	Femme	0	84	184	134	213	17	175	283	469	218	437	736	1 478
	Total	0	229	396	314	485	23	205	709	970	611	1 222	1 886	3 278
Cat B	Homme	0	24	33	169	361	2	9	168	164	170	428	533	995
	Femme	0	54	66	151	222	6	29	284	355	86	137	581	808
	Total	0	78	99	320	582	8	38	452	519	256	565	1 114	1 802
Cat C	Homme	0	10	17	82	145	3	23	118	128	35	80	248	393
	Femme	0	26	30	277	388	25	125	255	319	49	64	632	926
	Total	0	36	47	359	533	28	148	373	447	84	144	880	1 319
Ouvriers d'État	Homme	0	1	1	16	42	0	0	0	0	14	25	31	67
	Femme	0	0	0	7	18	0	0	0	0	11	25	18	43
	Total	0	1	1	23	60	0	0	0	0	25	50	49	110
Ensemble	Homme	0	180	262	447	819	11	62	712	793	612	1 318	1 962	3 254
	Femme	0	164	280	569	841	48	329	822	1 143	364	662	1 967	3 254
	Total	0	344	542	1 016	1 660	59	391	1 534	1 936	976	1 980	3 929	6 508

Source : DGAFP, bureau des statistiques, des études et de l'évaluation, enquête formation.

Année : 2004

Ministère : Écologie et développement durable

Nombre de jours de formation rapportés aux effectifs en fonction

Tableau 5-1 : Effectifs en fonction

	A	B	C	Ouvriers	Total
Effectifs en fonction au 1 ^{er} janvier	1 088	647	905	0	2 640

Tableau 5-2 : Formation initiale

	A	B	C	Ouvriers	Total
Formation initiale					
nb de jours	692	76	141	3	912
ratio	0,6	0,1	0,2	0,0	0,3

Tableau 5-3 : Formation continue

	A	B	C	Ouvriers	Total	
Formation continue hors congé de formation et bilan professionnel						
Perfectionnement	nb de jours	3 278	1 802	1 319	110	6 508
	ratio	3,0	2,8	1,5	0,0	2,5
Preparation concours	nb de jours	84	401	248	19	752
	ratio	0,1	0,6	0,3	0,0	0,3
Total formation continue hors congé de formation et bilan professionnel						
	nb de jours	3 362	2 203	1 567	129	7 260
	ratio	3,1	3,4	1,7	0,0	2,8
Congé de formation	nb de jours	0	0	0	0	0
	ratio	0,0	0,0	0,0	0,0	0,0
Bilan professionnel	nb de jours	0	0	0	0	0
	ratio	0,0	0,0	0,0	0,0	0,0
Total formation continue y compris congé de formation et bilan professionnel						
	nb de jours	3 362	2 203	1 567	129	7 260
	ratio	3,1	3,4	1,7	0,0	2,8

Tableau 5-4 : Formation initiale et continue

	A	B	C	Ouvriers	Total
Total général					
nb de jours	4 054	2 279	1 708	132	8 172
ratio	3,7	3,5	1,9	0,0	3,1

Source : DGAFP, bureau des statistiques, des études et de l'évaluation, enquête formation.

Année : 2004

Ministère : Écologie et développement durable

Dépenses de formation

Tableau 6-1 : Masse salariale

	A	B	C	Ouvriers	Total
Effectifs en fonction	1 088	647	905	0	2 640
Coût salarial annuel par agent (1)	35 890	27 738	22 382	27 264	
Masse salariale (effectifs x coût salarial)	39 048 320	17 946 486	20 255 710	0	77 250 516

(1) barème DGAFP

Tableau 6-2 : Financement de la formation et rapport des dépenses sur la masse salariale totale

	Dépenses hors rémunération des stagiaires		Rémunération des stagiaires			Dépenses totales (a) + (b) + (c)
	Total (a)	Dont indemnités	Traitement des stagiaires (b)	Indemnités liées à la formation (c)	Total (b) + (c)	
Formation initiale						
dépenses	4 007	0	126 183	0	126 183	130 190
% (dépenses/MS totale)	0,0	0,0	0,2	0,0	0,2	0,2
Formation continue (hors congé de formation et bilan professionnel)						
dépenses	1 833 373	138 867	1 476 977	0	1 476 977	3 310 350
% (dépenses/MS totale)	2,4	0,2	1,9	0,0	1,9	4,3
Congé de formation						
dépenses	0	0	0	0	0	0
% (dépenses/MS totale)	0,0	0,0	0,0	0,0	0,0	0,0
Bilan professionnel						
dépenses	0	0	0	0	0	0
% (dépenses/MS totale)	0,0	0,0	0,0	0,0	0,0	0,0
Total formation continue						
dépenses	1 833 373	138 867	1 476 977	0	1 476 977	3 310 350
% (dépenses/MS totale)	2,4	0,2	1,9	0,0	1,9	4,3
Total général						
dépenses	1 837 380	138 867	1 603 160	0	1 603 160	3 440 540
% (dépenses/MS totale)	2,4	0,2	2,1	0,0	2,1	4,5

Source : DGAFP, bureau des statistiques, des études et de l'évaluation, enquête formation.

ÉCONOMIE, FINANCES ET INDUSTRIE

Les dépenses consacrées aux actions de formation interministérielles assurées par le ministère de l'Économie et suivies par les agents des autres ministères sont comptabilisées dans ce bilan.

Il a été retiré des effectifs en fonction, les effectifs (budgétaires) des agents en fonction à l'Écologie.

Tableau 1 : Formation initiale et continue : nombre de stagiaires et nombre de jours

	Formation initiale		Formation continue hors congé de formation et bilan professionnel		Congé de formation		Bilan professionnel		Formation continue y compris congé de formation et bilan professionnel		Total formation		
	nb stagiaires	nb jours	nb stagiaires	nb jours	nb stagiaires	nb jours	nb stagiaires	nb jours	nb stagiaires	nb jours	nb stagiaires	nb jours	
Cat A	Homme	2 008	221 060	86 426	154 887	47	6 059	0	0	86 473	160 946	88 481	382 006
	Femme	1 687	175 982	58 964	106 903	62	10 300	1	4	59 027	117 207	60 714	293 189
	Total	3 695	397 042	145 390	261 790	109	16 359	1	4	145 500	278 153	149 195	675 195
Cat B	Homme	1 765	186 360	76 621	129 540	52	9 673	0	0	76 673	139 213	78 438	325 573
	Femme	1 442	148 771	92 459	162 548	178	22 012	0	0	92 637	184 560	94 079	333 331
	Total	3 207	335 131	169 080	292 088	230	31 685	0	0	169 310	323 773	172 517	658 904
Cat C	Homme	1 325	95 352	67 889	81 340	41	7 123	1	6	67 931	88 469	69 256	183 821
	Femme	1 376	63 343	102 141	146 471	159	22 500	0	0	102 300	188 971	103 676	232 314
	Total	2 701	158 695	170 030	227 811	200	29 623	1	6	170 231	257 440	172 932	416 135
Ouvriers d'État	Homme	0	0	86	265	0	0	0	0	86	265	86	265
	Femme	0	0	30	88	0	0	0	0	30	88	30	88
	Total	0	0	116	353	0	0	0	0	116	353	116	353
Ensemble	Homme	5 098	502 772	231 022	366 032	140	22 855	1	6	231 163	388 893	236 261	891 665
	Femme	4 505	388 096	253 594	416 010	399	54 812	1	4	253 994	470 826	258 499	858 922
	Total	9 603	890 868	484 616	782 042	539	77 667	2	10	485 157	859 719	494 760	1 750 587

Source : DGAFP, bureau des statistiques, des études et de l'évaluation, enquête formation.

Année : 2004

Ministère : Économie, finances et industrie

Tableau 2 : Effectifs formés. Stagiaires et nombre d'agents ayant suivi au moins une formation.
(Hors congés de formation et bilans professionnels)

	Nombre de stagiaires (1)			Nombre d'agents formés (2)			
	Formation initiale	Formation continue hors congé de formation et bilan professionnel	Total	Agents n'ayant suivi que des formations initiales	Agents n'ayant suivi que des formations continues	Agents ayant suivi des formations initiales et des formations continues	Total
Cat A							
Homme	2 008	86 426	88 434	2 008	21 563	0	23 571
Femme	1 687	58 964	60 651	1 687	14 362	0	16 049
Total	3 695	145 390	149 085	3 695	35 925	0	39 620
Cat B							
Homme	1 765	76 621	78 386	1 765	18 759	0	20 524
Femme	1 442	92 459	93 901	1 442	25 882	0	27 324
Total	3 207	169 080	172 287	3 207	44 641	0	47 848
Cat C							
Homme	1 325	67 889	69 214	1 325	16 572	0	17 897
Femme	1 376	102 141	103 517	1 376	36 276	0	37 652
Total	2 701	170 030	172 731	2 701	52 848	0	55 549
Ouvriers d'État							
Homme	0	86	86	0	86	0	86
Femme	0	30	30	0	24	0	24
Total	0	116	116	0	110	0	110
Ensemble							
Homme	5 098	231 022	236 120	5 098	56 980	0	62 078
Femme	4 505	253 594	258 099	4 505	76 544	0	81 049
Total	9 603	484 616	494 219	9 603	133 524	0	143 127

Source : DGAFP, bureau des statistiques, des études et de l'évaluation, enquête formation.

(1) Un même agent est compté **autant de fois** qu'il a suivi de formations.

(2) Un agent est compté **une fois** même s'il a suivi plusieurs formations.

Tableau 3 : Formation continue : nombre de stagiaires et nombre de jours

	Perfectionnement		Préparation aux concours		Congé de formation			Bilan professionnel		Total formation continue	
	nb stagiaires	nb jours	nb stagiaires	nb jours	nb stagiaires	nb jours	nb jours indemnisés	nb stagiaires	nb jours	nb stagiaires	nb jours
Cat A											
Homme	83 527	141 185	2 899	13 702	47	6 059	5 310	0	0	86 473	160 946
Femme	56 565	97 605	2 399	9 298	62	10 300	9 294	1	4	59 027	117 207
Total	140 092	238 790	5 298	23 000	109	16 359	14 604	1	4	145 500	278 153
Cat B											
Homme	69 593	114 820	7 028	14 720	52	9 673	9 013	0	0	76 673	139 213
Femme	83 477	145 458	8 982	17 090	178	22 012	20 487	0	0	92 637	184 560
Total	153 070	260 278	16 010	31 810	230	31 685	29 500	0	0	169 310	323 773
Cat C											
Homme	64 009	75 067	3 880	6 273	41	7 123	6 765	1	6	67 931	88 469
Femme	96 027	132 502	6 114	13 969	159	22 500	21 299	0	0	102 300	168 971
Total	160 036	207 569	9 994	20 242	200	29 623	28 064	1	6	170 231	257 440
Ouvriers d'État											
Homme	86	265	0	0	0	0	0	0	0	86	265
Femme	30	88	0	0	0	0	0	0	0	30	88
Total	116	353	0	0	0	0	0	0	0	116	353
Ensemble											
Homme	217 215	331 337	13 807	34 695	140	22 855	21 088	1	6	231 163	388 893
Femme	236 099	375 653	17 495	40 357	399	54 812	51 080	1	4	253 994	470 826
Total	453 314	706 990	31 302	75 052	539	77 667	72 168	2	10	485 157	859 719

Source : DGAFP, bureau des statistiques, des études et de l'évaluation, enquête formation.

Tableau 4 : Formation continue. Perfectionnement et/ou adaptation à une (nouvelle) fonction par thème de formation : nombre de stagiaires et nombre de jours

	Développement des capacités professionnelles		Formations à l'encadrement		Formations à l'informatique		Formations linguistiques		Formations techniques pour l'ensemble des ministères		Formations techniques spécifiques aux missions de chaque ministère		Total perfectionnement et/ou adaptation à une (nouvelle) fonction		
	nb stagiaires	nb jours	nb stagiaires	nb jours	nb stagiaires	nb jours	nb stagiaires	nb jours	nb stagiaires	nb jours	nb stagiaires	nb jours	nb stagiaires	nb jours	
Cat A	Homme	1 779	3 451	6 017	12 767	9 822	17 857	1 074	3 583	10 404	14 254	55 208	90 941	84 304	142 852
	Femme	1 579	2 608	2 649	5 231	5 765	10 272	944	3 170	7 879	11 489	38 365	66 158	57 181	98 927
	Total	3 358	6 059	8 666	17 998	15 587	28 129	2 018	6 753	18 283	25 742	93 573	157 098	141 485	241 780
Cat B	Homme	1 842	2 355	310	464	8 235	16 143	362	1 172	5 420	6 209	53 520	88 736	69 689	115 079
	Femme	3 318	4 391	521	807	10 904	17 812	544	1 773	9 387	10 866	58 954	110 184	83 628	145 833
	Total	5 160	6 746	831	1 271	19 139	33 955	906	2 945	14 807	17 074	112 474	198 920	153 317	260 912
Cat C	Homme	1 599	1 931	140	139	5 488	8 920	370	672	5 353	4 688	51 088	58 794	64 038	75 144
	Femme	5 837	7 008	341	385	14 398	20 400	532	1 773	11 477	9 992	63 521	93 140	96 106	132 698
	Total	7 436	8 939	481	524	19 886	29 320	902	2 445	16 830	14 680	114 609	151 934	160 144	207 842
Ouvriers d'État	Homme	1	2	0	0	14	40	0	0	15	57	59	171	89	270
	Femme	0	0	0	0	21	59	2	10	0	0	12	40	35	109
	Total	1	2	0	0	35	99	2	10	15	57	71	211	124	379
Ensemble	Homme	5 221	7 739	6 467	13 370	23 559	42 960	1 806	5 427	21 192	25 207	159 875	238 642	218 120	333 345
	Femme	10 734	14 007	3 511	6 423	31 088	48 543	2 022	6 726	28 743	32 347	160 852	269 522	236 950	377 567
	Total	15 955	21 746	9 978	19 793	54 647	91 503	3 828	12 153	49 935	57 554	320 727	508 163	455 070	710 912

Source : DGAFF, bureau des statistiques, des études et de l'évaluation, enquête formation.

Année : 2004

Ministère : Économie, finances et industrie

Nombre de jours de formation rapportés aux effectifs en fonction

Tableau 5-1 : Effectifs en fonction

	A	B	C et Ouvriers	Total
Effectifs en fonction au 1 ^{er} janvier	45 542	58 493	92 117	196 152

Tableau 5-2 : Formation initiale

	A	B	C et Ouvriers	Total
Formation initiale				
nb de jours	397 042	335 131	158 695	890 868
ratio	8,7	5,7	1,7	4,5

Tableau 5-3 : Formation continue

	A	B	C et Ouvriers	Total	
Formation continue hors congé de formation et bilan professionnel					
Perfectionnement	nb de jours	238 790	260 278	207 922	706 990
	ratio	5,2	4,4	2,3	3,6
Preparation concours	nb de jours	23 000	31 810	20 242	75 052
	ratio	0,5	0,5	0,2	0,4
Total formation continue hors congé de formation et bilan professionnel					
	nb de jours	261 790	292 088	228 164	782 042
	ratio	5,7	5,0	2,5	4,0
Congé de formation	nb de jours	16 359	31 685	29 623	77 667
	ratio	0,4	0,5	0,3	0,4
Bilan professionnel	nb de jours	4	0	6	10
	ratio	0,0	0,0	0,0	0,0
Total formation continue y compris congé de formation et bilan professionnel					
	nb de jours	278 153	323 773	257 793	859 719
	ratio	6,1	5,5	2,8	4,4

Tableau 5-4 : Formation initiale et continue

	A	B	C et Ouvriers	Total
Total général				
nb de jours	675 195	658 904	416 488	1 750 587
ratio	14,8	11,3	4,5	8,9

Source : DGAFF, bureau des statistiques, des études et de l'évaluation, enquête formation.

Année : 2004

Ministère : Économie, finances et industrie

Dépenses de formation

Tableau 6-1 : Masse salariale

	A	B	C et Ouvriers	Total
Effectifs en fonction	45 542	58 493	92 117	196 152
Coût salarial annuel par agent (1)	35 890	27 738		
Masse salariale (effectifs x coût salarial)	1 634 502 380	1 622 478 834	2 061 777 340	5 318 758 554

(1) barème DGAFP

Tableau 6-2 : Financement de la formation et rapport des dépenses sur la masse salariale totale

	Dépenses hors rémunération des stagiaires		Rémunération des stagiaires			Dépenses totales (a) + (b) + (c)
	Total (a)	Dont indemnités	Traitement des stagiaires (b)	Indemnités liées à la formation (c)	Total (b) + (c)	
Formation initiale						
dépenses	35 229 673	854 356	116 371 866	15 859 097	132 230 963	167 460 636
% (dépenses/MS totale)	0,7	0,0	2,2	0,3	2,5	3,1
Formation continue (hors congé de formation et bilan professionnel)						
dépenses	75 276 070	11 021 963	151 234 011	18 760 815	169 994 826	245 270 896
% (dépenses/MS totale)	1,4	0,2	2,8	0,4	3,2	4,6
Congé de formation						
dépenses	5 709	0	10 630 724	0	10 630 724	10 636 433
% (dépenses/MS totale)	0,0	0,0	0,2	0,0	0,2	0,2
Bilan professionnel						
dépenses	6 000	0	1 850	0	1 850	7 850
% (dépenses/MS totale)	0,0	0,0	0,0	0,0	0,0	0,0
Total formation continue						
dépenses	75 287 779	11 021 963	161 866 585	18 760 815	180 627 400	255 915 179
% (dépenses/MS totale)	1,4	0,2	3,0	0,4	3,4	4,8
Total général						
dépenses	110 517 452	11 876 319	278 238 451	34 619 912	312 858 363	423 375 815
% (dépenses/MS totale)	2,1	0,2	5,2	0,7	5,9	8,0

Source : DGAFP, bureau des statistiques, des études et de l'évaluation, enquête formation.

**ÉQUIPEMENT, TRANSPORTS, LOGEMENT
TOURISME ET MER**

- AVIATION CIVILE

Tableau 1 : Formation initiale et continue : nombre de stagiaires et nombre de jours

	Formation initiale		Formation continue hors congé de formation et bilan professionnel		Congé de formation		Bilan professionnel		Formation continue y compris congé de formation et bilan professionnel		Total formation		
	nb stagiaires	nb jours	nb stagiaires	nb jours	nb stagiaires	nb jours	nb stagiaires	nb jours	nb stagiaires	nb jours	nb stagiaires	nb jours	
Cat A	Homme	870	105 406	13 305	36 118	1	23	0	0	13 306	36 141	14 176	141 547
	Femme	136	5 558	3 367	8 880	0	0	0	0	3 367	8 880	3 503	14 438
	Total	1 006	110 964	16 672	44 998	1	23	0	0	16 673	45 021	17 679	155 985
Cat B	Homme	218	26 114	2 535	6 593	2	310	0	0	2 537	6 903	2 755	33 017
	Femme	17	375	1 512	3 416	3	149	0	0	1 515	3 565	1 532	3 940
	Total	235	26 489	4 047	10 009	5	459	0	0	4 052	10 468	4 287	36 957
Cat C	Homme	38	194	380	919	0	0	0	0	380	919	418	1 113
	Femme	10	371	1 526	3 494	1	240	0	0	1 527	3 734	1 537	4 105
	Total	48	565	1 906	4 413	1	240	0	0	1 907	4 653	1 955	5 218
Ouvriers d'État	Homme	25	403	1 529	3 660	0	0	0	0	1 529	3 660	1 554	4 063
	Femme	0	0	101	262	0	0	0	0	101	262	101	262
	Total	25	403	1 630	3 922	0	0	0	0	1 630	3 922	1 655	4 325
Ensemble	Homme	1 151	132 117	17 749	47 290	3	333	0	0	17 752	47 623	18 903	179 740
	Femme	163	6 304	6 506	16 052	4	389	0	0	6 510	16 441	6 673	22 745
	Total	1 314	138 421	24 255	63 342	7	722	0	0	24 262	64 064	25 576	202 485

Source : DGAFP, bureau des statistiques, des études et de l'évaluation, enquête formation.

Année : 2004
Ministère : Aviation civile

Tableau 2 : Effectifs formés. Stagiaires et nombre d'agents ayant suivi au moins une formation.
(Hors congés de formation et bilans professionnels)

	Nombre de stagiaires (1)			Nombre d'agents formés (2)			
	Formation initiale	Formation continue hors congé de formation et bilan professionnel	Total	Agents n'ayant suivi que des formations initiales	Agents n'ayant suivi que des formations continues	Agents ayant suivi des formations initiales et des formations continues	Total
Cat A							
Homme	870	13 305	14 175	870	4 163	0	5 033
Femme	136	3 367	3 503	136	931	0	1 067
Total	1 006	16 672	17 678	1 006	5 094	0	6 100
Cat B							
Homme	218	2535	2 753	218	1 154	0	1 372
Femme	17	1512	1 529	17	455	0	472
Total	235	4 047	4 282	235	1 609	0	1 844
Cat C							
Homme	38	380	418	38	381	0	419
Femme	10	1 526	1 536	10	568	0	578
Total	48	1 906	1 954	48	949	0	997
Ouvriers d'État							
Homme	25	1 529	1 554	25	562	0	587
Femme	0	101	101	0	35	0	35
Total	25	1 630	1 655	25	597	0	622
Ensemble							
Homme	1 151	17 749	18 900	1 151	6 260	0	7 411
Femme	163	6 506	6 669	163	1 989	0	2 152
Total	1 314	24 255	25 569	1 314	8 249	0	9 563

Source : DGAFP, bureau des statistiques, des études et de l'évaluation, enquête formation.

(1) Un même agent est compté **autant de fois** qu'il a suivi de formations.

(2) Un agent est compté **une fois** même s'il a suivi plusieurs formations.

Tableau 3 : Formation continue : nombre de stagiaires et nombre de jours

	Perfectionnement		Préparation aux concours		Congé de formation			Bilan professionnel		Total formation continue	
	nb stagiaires	nb jours	nb stagiaires	nb jours	nb stagiaires	nb jours	nb jours indemnisés	nb stagiaires	nb jours	nb stagiaires	nb jours
Cat A	Homme	13 242	35 798	63	320	1	23	23	0	13 306	36 141
	Femme	3 349	8 814	18	66	0	0	0	0	3 367	8 880
	Total	16 591	44 612	81	386	1	23	23	0	16 673	45 021
Cat B	Homme	2 388	5 840	147	753	2	310	310	0	2 537	6 903
	Femme	1 362	2 990	150	426	3	149	149	0	1 515	3 565
	Total	3 750	8 830	297	1 179	5	459	459	0	4 052	10 468
Cat C	Homme	324	756	56	163	0	0	0	0	380	919
	Femme	1 254	2 474	272	1 020	1	240	240	0	1 527	3 734
	Total	1 578	3 230	328	1 183	1	240	240	0	1 907	4 653
Ouvriers d'Etat	Homme	1 472	3 345	57	315	0	0	0	0	1 529	3 660
	Femme	96	222	5	40	0	0	0	0	101	262
	Total	1 568	3 567	62	355	0	0	0	0	1 630	3 922
Ensemble	Homme	17 426	45 739	323	1 551	3	333	333	0	17 752	47 623
	Femme	6 061	14 500	445	1 552	4	389	389	0	6 510	16 441
	Total	23 487	60 239	768	3 103	7	722	722	0	24 262	64 064

Source : DGAFP, bureau des statistiques, des études et de l'évaluation, enquête formation.

Année : 2004
Ministère : Aviation civile

Tableau 4 : Formation continue. Perfectionnement et/ou adaptation à une (nouvelle) fonction par thème de formation : nombre de stagiaires et nombre de jours

	Développement des capacités professionnelles		Formations à l'encadrement		Formations à l'informatique		Formations linguistiques		Formations techniques pour l'ensemble des ministères		Formations techniques spécifiques aux missions de chaque ministère		Total perfectionnement et/ou adaptation à une (nouvelle) fonction	
	nb stagiaires	nb jours	nb stagiaires	nb jours	nb stagiaires	nb jours	nb stagiaires	nb jours	nb stagiaires	nb jours	nb stagiaires	nb jours	nb stagiaires	nb jours
Cat A														
Homme	0	0	683	1 616	1 605	3 165	3 545	10 685	1 739	2 412	5 670	17 920	13 242	35 798
Femme	0	0	219	493	318	477	1 171	3 632	508	686	1 133	3 526	3 349	8 814
Total	0	0	902	2 109	1 923	3 642	4 716	14 317	2 247	3 098	6 803	21 446	16 591	44 612
Cat B														
Homme	0	0	89	222	485	986	541	1 521	648	1 117	625	1 994	2 388	5 840
Femme	0	0	52	108	324	519	266	963	547	855	173	545	1 362	2 990
Total	0	0	141	330	809	1 505	807	2 484	1 195	1 972	798	2 539	3 750	8 830
Cat C														
Homme	0	0	1	3	94	180	33	135	134	265	62	173	324	756
Femme	0	0	16	38	369	634	176	589	659	1 153	34	60	1 254	2 474
Total	0	0	17	41	463	814	209	724	793	1 418	96	233	1 578	3 230
Ouvriers d'État														
Homme	0	0	21	41	267	656	296	241	327	586	561	1 821	1 472	3 345
Femme	0	0	0	0	29	59	4	18	32	53	31	92	96	222
Total	0	0	21	41	296	715	300	259	359	639	592	1 913	1 568	3 567
Ensemble														
Homme	0	0	794	1 882	2 451	4 987	4 415	12 582	2 848	4 380	6 918	21 908	17 426	45 739
Femme	0	0	287	639	1 040	1 689	1 617	5 202	1 746	2 747	1 371	4 223	6 061	14 500
Total	0	0	1 081	2 521	3 491	6 676	6 032	17 784	4 594	7 127	8 289	26 131	23 487	60 239

Source : DGANP, bureau des statistiques, des études et de l'évaluation, enquête formation.

Nombre de jours de formation rapportés aux effectifs en fonction

Tableau 5-1 : Effectifs en fonction

	A	B	C	Ouvriers	Total
Effectifs en fonction au 1 ^{er} janvier	7 283	2 345	1 796	1 071	12 495

Tableau 5-2 : Formation initiale

	A	B	C	Ouvriers	Total
Formation initiale					
nb de jours	110 964	26 489	565	403	138 421
ratio	15,2	11,3	0,3	0,4	11,1

Tableau 5-3 : Formation continue

	A	B	C	Ouvriers	Total
Formation continue hors congé de formation et bilan professionnel					
Perfectionnement					
nb de jours	44 612	8 830	3 230	3 567	60 239
ratio	6,1	3,8	1,8	3,3	4,8
Preparation concours					
nb de jours	386	1 179	1 183	355	3 103
ratio	0,1	0,5	0,7	0,3	0,2
Total formation continue hors congé de formation et bilan professionnel					
nb de jours	44 998	10 009	4 413	3 922	63 342
ratio	6,2	4,3	2,5	3,7	5,1
Congé de formation					
nb de jours	23	459	240	0	722
ratio	0,0	0,2	0,1	0,0	0,1
Bilan professionnel					
nb de jours	0	0	0	0	0
ratio	0,0	0,0	0,0	0,0	0,0
Total formation continue y compris congé de formation et bilan professionnel					
nb de jours	45 021	10 468	4 653	3 922	64 064
ratio	6,2	4,5	2,6	3,7	5,1

Tableau 5-4 : Formation initiale et continue

	A	B	C	Ouvriers	Total
Total général					
nb de jours	155 985	36 957	5 218	4 325	202 485
ratio	21,4	15,8	2,9	4,0	16,2

Source : DGAFP, bureau des statistiques, des études et de l'évaluation, enquête formation.

Dépenses de formation

Tableau 6-1 : Masse salariale

	A	B	C	Ouvriers	Total
Effectifs en fonction	7 283	2 345	1 796	1 071	12 495
Coût salarial annuel par agent (1)	35 890	27 738	22 382	27 264	
Masse salariale (effectifs x coût salarial)	261 386 870	65 045 610	40 198 072	29 199 744	395 830 296

(1) barème DGAFP

Tableau 6-2 : Financement de la formation et rapport des dépenses sur la masse salariale totale

	Dépenses hors rémunération des stagiaires		Rémunération des stagiaires			Dépenses totales (a) + (b) + (c)
	Total (a)	Dont indemnités	Traitement des stagiaires (b)	Indemnités liées à la formation (c)	Total (b) + (c)	
Formation initiale						
dépenses	29 894 539	3 758	19 417 956	334 173	19 752 129	49 646 668
% (dépenses/MS totale)	7,6	0,0	4,9	0,1	5,0	12,5
Formation continue (hors congé de formation et bilan professionnel)						
dépenses	27 052 716	55 161	14 113 584	2 269 035	16 382 619	43 435 335
% (dépenses/MS totale)	6,8	0,0	3,6	0,6	4,1	11,0
Congé de formation						
dépenses	0	0	101 749	0	101 749	101 749
% (dépenses/MS totale)	0,0	0,0	0,0	0,0	0,0	0,0
Bilan professionnel						
dépenses	0	0	0	0	0	0
% (dépenses/MS totale)	0,0	0,0	0,0	0,0	0,0	0,0
Total formation continue						
dépenses	27 052 716	55 161	14 215 333	2 269 035	16 484 368	43 537 084
% (dépenses/MS totale)	6,8	0,0	3,6	0,6	4,2	11,0
Total général						
dépenses	56 947 255	58 919	33 633 289	2 603 208	36 236 497	93 183 752
% (dépenses/MS totale)	14,4	0,0	8,5	0,7	9,2	23,5

Source : DGAFP, bureau des statistiques, des études et de l'évaluation, enquête formation.

ÉQUIPEMENT, TRANSPORTS, LOGEMENT TOURISME ET MER

- EQUIPEMENT

Il a été retiré des effectifs en fonction, les effectifs (budgétaires) des agents en fonction à l'Écologie et au Tourisme.

Année : 2004

Ministère : Équipement, transports, logement, tourisme et mer

Tableau 1 : Formation initiale et continue : nombre de stagiaires et nombre de jours

	Formation initiale		Formation continue hors congé de formation et bilan professionnel		Congé de formation		Bilan professionnel		Formation continue y compris congé de formation et bilan professionnel		Total formation		
	nb stagiaires	nb jours	nb stagiaires	nb jours	nb stagiaires	nb jours	nb stagiaires	nb jours	nb stagiaires	nb jours	nb stagiaires	nb jours	
	(a)		(b)		(c)		(d)		(b) + (c) + (d)		(a) + (b) + (c) + (d)		
Cat A	Homme	624	106 617	17 163	23 726	6	508	2	6	17 171	24 240	17 795	130 857
	Femme	255	44 438	7 536	10 582	6	635	1	3	7 543	11 220	7 798	55 658
	Total	879	151 055	24 699	34 308	12	1 143	3	9	24 714	35 460	25 593	186 515
Cat B	Homme	1 015	107 466	45 079	59 485	12	988	1	3	45 092	60 476	46 107	167 942
	Femme	437	40 657	17 488	23 004	46	2 270	4	12	17 538	25 286	17 975	65 943
	Total	1 452	148 123	62 567	82 489	58	3 258	5	15	62 630	85 762	64 082	233 885
Cat C	Homme	1 762	31 034	86 825	117 940	6	519	4	12	86 835	118 471	88 597	149 505
	Femme	198	3 221	28 882	32 115	9	809	0	0	28 891	32 924	29 089	36 145
	Total	1 960	34 255	115 707	150 055	15	1 328	4	12	115 726	151 395	117 686	185 650
Ouvriers d'État	Homme	235	1 969	12 203	21 147	3	490	1	3	12 207	21 640	12 442	23 609
	Femme	15	126	217	326	0	0	0	0	217	326	232	452
	Total	250	2 095	12 420	21 473	3	490	1	3	12 424	21 966	12 674	24 061
Ensemble	Homme	3 636	247 086	161 270	222 298	27	2 505	8	24	161 305	224 827	164 941	471 913
	Femme	905	88 442	54 123	66 027	61	3 714	5	15	54 189	69 756	55 094	158 198
	Total	4 541	335 528	215 393	288 325	88	6 219	13	39	215 494	294 583	220 035	630 111

Source : DGAFP, bureau des statistiques, des études et de l'évaluation, enquête formation.

Année : 2004

Ministère : Équipement, transports, logement, tourisme et mer

Tableau 2 : Effectifs formés. Stagiaires et nombre d'agents ayant suivi au moins une formation.
(Hors congés de formation et bilans professionnels)

	Nombre de stagiaires (1)			Nombre d'agents formés (2)			
	Formation initiale	Formation continue hors congé de formation et bilan professionnel	Total	Agents n'ayant suivi que des formations initiales	Agents n'ayant suivi que des formations continues	Agents ayant suivi des formations initiales et des formations continues	Total
Cat A							
Homme	624	17 163	17 787	315	4 935	309	5 559
Femme	255	7 536	7 791	136	1 754	119	2 009
Total	879	24 699	25 578	451	6 689	428	7 568
Cat B							
Homme	1015	45079	46 094	293	13 871	722	14 886
Femme	437	17488	17 925	90	4 925	347	5 362
Total	1 452	62 567	64 019	383	18 796	1 069	20 248
Cat C							
Homme	1 762	86 825	88 587	0	31 485	1 762	33 247
Femme	198	28 882	29 080	0	11 342	198	11 540
Total	1 960	115 707	117 667	0	42 827	1 960	44 787
Ouvriers d'État							
Homme	235	12 203	12 438	0	6 506	235	6 741
Femme	15	217	232	0	119	15	134
Total	250	12 420	12 670	0	6 625	250	6 875
Ensemble							
Homme	3 636	161 270	164 906	608	56 797	3 028	60 433
Femme	905	54 123	55 028	226	18 140	679	19 045
Total	4 541	215 393	219 934	834	74 937	3 707	79 478

Source : DGAFP, bureau des statistiques, des études et de l'évaluation, enquête formation.

(1) Un même agent est compté **autant de fois** qu'il a suivi de formations.

(2) Un agent est compté **une fois** même s'il a suivi plusieurs formations.

Tableau 3 : Formation continue : nombre de stagiaires et nombre de jours

	Perfectionnement			Préparation aux concours			Congé de formation			Bilan professionnel			Total formation continue		
	nb stagiaires		nb jours	nb stagiaires		nb jours	nb stagiaires		nb jours	nb stagiaires		nb jours	nb stagiaires		nb jours
Cat A	Homme	17 046	23 402	117	324	6	508	508	2	6	17 171	24 240	6	17 171	24 240
	Femme	7 447	10 405	89	177	6	635	529	1	3	7 543	11 220	3	7 543	11 220
	Total	24 493	33 807	206	501	12	1 143	1 037	3	9	24 714	35 460	9	24 714	35 460
Cat B	Homme	42 428	54 577	2 651	4 908	12	988	910	1	3	45 092	60 476	3	45 092	60 476
	Femme	16 341	21 099	1 147	1 905	46	2 270	2 049	4	12	17 538	25 286	12	17 538	25 286
	Total	58 769	75 676	3 798	6 813	58	3 258	2 959	5	15	62 630	85 762	15	62 630	85 762
Cat C	Homme	71 839	98 042	14 986	19 898	6	519	519	4	12	86 835	118 471	12	86 835	118 471
	Femme	25 418	26 991	3 464	5 124	9	809	809	0	0	28 891	32 924	0	28 891	32 924
	Total	97 257	125 033	18 450	25 022	15	1 328	1 328	4	12	115 726	151 395	12	115 726	151 395
Ouvriers d'État	Homme	11 411	19 918	792	1 229	3	490	490	1	3	12 207	21 640	3	12 207	21 640
	Femme	204	298	13	28	0	0	0	0	0	217	326	0	217	326
	Total	11 615	20 216	805	1 257	3	490	490	1	3	12 424	21 966	3	12 424	21 966
Ensemble	Homme	142 724	195 939	18 546	26 359	27	2 505	2 427	8	24	161 305	224 827	24	161 305	224 827
	Femme	49 410	58 793	4 713	7 234	61	3 714	3 387	5	15	54 189	69 756	15	54 189	69 756
	Total	192 134	254 732	23 259	33 593	88	6 219	5 814	13	39	215 494	294 583	39	215 494	294 583

Source : DGAFP, bureau des statistiques, des études et de l'évaluation, enquête formation.

Année : 2004

Ministère : Équipement, transports, logement, tourisme et mer

Tableau 4 : Formation continue. Perfectionnement et/ou adaptation à une (nouvelle) fonction par thème de formation : nombre de stagiaires et nombre de jours

	Développement des capacités professionnelles		Formations à l'encadrement		Formations à l'informatique		Formations linguistiques		Formations techniques pour l'ensemble des ministères		Formations techniques spécifiques aux missions de chaque ministère		Total perfectionnement et/ou adaptation à une (nouvelle) fonction		
	nb stagiaires	nb jours	nb stagiaires	nb jours	nb stagiaires	nb jours	nb stagiaires	nb jours	nb stagiaires	nb jours	nb stagiaires	nb jours	nb stagiaires	nb jours	
Cat A	Homme	849	1 812	3 340	4 452	1 449	1 863	87	208	5 651	6 234	5 670	8 833	17 046	23 402
	Femme	505	790	1 151	1 628	796	930	127	239	2 491	2 861	2 377	3 957	7 447	10 405
	Total	1 354	2 602	4 491	6 080	2 245	2 793	214	447	8 142	9 095	8 047	12 790	24 493	33 807
Cat B	Homme	1 008	1 570	4 454	5 007	5 144	6 886	28	64	15 887	17 451	16 107	23 599	42 428	54 577
	Femme	708	1 046	1 600	2 229	2 356	2 944	87	222	6 725	7 317	4 865	7 341	16 341	21 099
	Total	1 716	2 616	6 054	7 236	7 500	9 830	115	286	22 412	24 768	20 972	30 940	58 769	75 676
Cat C	Homme	4 664	7 038	5 782	4 704	5 891	7 932	20	37	28 886	38 703	26 596	39 628	71 839	98 042
	Femme	1 842	2 359	1 729	1 453	5 407	5 692	72	166	11 222	10 880	5 146	6 441	25 418	26 991
	Total	6 506	9 397	7 511	6 157	11 298	13 624	92	203	40 108	49 583	31 742	46 069	97 257	125 033
Ouvriers d'État	Homme	209	442	453	732	790	1 072	3	6	6 149	11 259	3 807	6 407	11 411	19 918
	Femme	19	13	8	11	43	64	1	0	94	144	39	66	204	298
	Total	228	455	461	743	833	1 136	4	6	6 243	11 403	3 846	6 473	11 615	20 216
Ensemble	Homme	6 730	10 862	14 029	14 895	13 274	17 753	138	315	56 373	73 647	52 180	78 467	142 724	195 939
	Femme	3 074	4 208	4 488	5 321	8 602	9 630	287	627	20 532	21 202	12 427	17 805	49 410	58 793
	Total	9 804	15 070	18 517	20 216	21 876	27 383	425	942	76 905	94 849	64 607	96 272	192 134	254 732

Source : DGAPP, bureau des statistiques, des études et de l'évaluation, enquête formation.

Année : 2004

Ministère : Équipement, transports, logement, tourisme et mer

Nombre de jours de formation rapportés aux effectifs en fonction

Tableau 5-1 : Effectifs en fonction

	A	B	C	Ouvriers	Total
Effectifs en fonction au 1 ^{er} janvier	10 359	23 048	59 194	8 390	100 991

Tableau 5-2 : Formation initiale

	A	B	C	Ouvriers	Total
Formation initiale					
nb de jours	151 055	148 123	34 255	2 095	335 528
ratio	14,6	6,4	0,6	0,2	3,3

Tableau 5-3 : Formation continue

	A	B	C	Ouvriers	Total	
Formation continue hors congé de formation et bilan professionnel						
Perfectionnement	nb de jours	33 807	75 676	125 033	20 216	254 732
	ratio	3,3	3,3	2,1	2,4	2,5
Preparation concours	nb de jours	501	6 813	25 022	1 257	33 593
	ratio	0,0	0,3	0,4	0,1	0,3
Total formation continue hors congé de formation et bilan professionnel						
	nb de jours	34 308	82 489	150 055	21 473	288 325
	ratio	3,3	3,6	2,5	2,6	2,9
Congé de formation	nb de jours	1 143	3 258	1 328	490	6 219
	ratio	0,1	0,1	0,0	0,1	0,1
Bilan professionnel	nb de jours	9	15	12	3	39
	ratio	0,0	0,0	0,0	0,0	0,0
Total formation continue y compris congé de formation et bilan professionnel						
	nb de jours	35 460	85 762	151 395	21 966	294 583
	ratio	3,4	3,7	2,6	2,6	2,9

Tableau 5-4 : Formation initiale et continue

	A	B	C	Ouvriers	Total
Total général					
nb de jours	186 515	233 885	185 650	24 061	630 111
ratio	17,7	10,1	3,1	2,9	6,2

Source : DGAFP, bureau des statistiques, des études et de l'évaluation, enquête formation.

Année : 2004

Ministère : Équipement, transports, logement, tourisme et mer

Dépenses de formation

Tableau 6-1 : Masse salariale

	A	B	C	Ouvriers	Total
Effectifs en fonction	10 359	23 048	59 194	8 390	100 991
Coût salarial annuel par agent (1)	35 890	27 738	22 382	27 264	
Masse salariale (effectifs x coût salarial)	371 784 510	639 305 424	1 324 880 108	228 744 960	2 564 715 002

(1) barème DGAFP

Tableau 6-2 : Financement de la formation et rapport des dépenses sur la masse salariale totale

	Dépenses hors rémunération des stagiaires		Rémunération des stagiaires			Dépenses totales (a) + (b) + (c)
	Total (a)	Dont indemnités	Traitement des stagiaires (b)	Indemnités liées à la formation (c)	Total (b) + (c)	
Formation initiale						
dépenses	45 020 000	1 920 000	44 066 863	0	44 066 863	89 086 863
% (dépenses/MS totale)	1,8	0,1	1,7	0,0	1,7	3,5
Formation continue (hors congé de formation et bilan professionnel)						
dépenses	34 710 000	4 665 000	49 611 661	0	49 611 661	84 321 661
% (dépenses/MS totale)	1,4	0,2	1,9	0,0	1,9	3,3
Congé de formation						
dépenses	0	0	879 307	0	879 307	879 307
% (dépenses/MS totale)	0,0	0,0	0,0	0,0	0,0	0,0
Bilan professionnel						
dépenses	6 500	0	7 278	0	7 278	13 778
% (dépenses/MS totale)	0,0	0,0	0,0	0,0	0,0	0,0
Total formation continue						
dépenses	34 716 500	4 665 000	50 498 246	0	50 498 246	85 214 746
% (dépenses/MS totale)	1,4	0,2	2,0	0,0	2,0	3,3
Total général						
dépenses	79 736 500	6 585 000	94 565 109	0	94 565 109	174 301 609
% (dépenses/MS totale)	3,1	0,3	3,7	0,0	3,7	6,8

Source : DGAFP, bureau des statistiques, des études et de l'évaluation, enquête formation.

ÉQUIPEMENT, TRANSPORTS, LOGEMENT TOURISME ET MER

- TOURISME

Dans les effectifs en fonction, il a été pris en compte les agents de l'Équipement qui sont en fonction au Tourisme. Les effectifs (budgétaires) de ces agents ont été retirés des effectifs en fonction du ministère de l'équipement.

Année : 2004
Ministère : Tourisme

Tableau 1 : Formation initiale et continue : nombre de stagiaires et nombre de jours

	Formation initiale		Formation continue hors congé de formation et bilan professionnel		Congé de formation		Bilan professionnel		Formation continue y compris congé de formation et bilan professionnel		Total formation	
	nb stagiaires	nb jours	nb stagiaires	nb jours	nb stagiaires	nb jours	nb stagiaires	nb jours	nb stagiaires	nb jours	nb stagiaires	nb jours
Cat A	Homme	0	0	29	89	0	0	0	29	89	29	89
	Femme	0	0	50	177	0	0	0	50	177	50	177
	Total	0	0	79	266	0	0	0	79	266	79	266
Cat B	Homme	0	0	10	158	0	0	0	10	158	10	158
	Femme	0	0	8	16	0	0	0	8	16	8	16
	Total	0	0	18	174	0	0	0	18	174	18	174
Cat C	Homme	0	0	45	67	0	0	0	45	67	45	67
	Femme	0	0	55	74	1	137	3	57	214	57	214
	Total	0	0	100	141	1	137	3	102	281	102	281
Ouvriers d'État	Homme	0	0	0	0	0	0	0	0	0	0	0
	Femme	0	0	0	0	0	0	0	0	0	0	0
	Total	0	0	0	0	0	0	0	0	0	0	0
Ensemble	Homme	0	0	84	314	0	0	0	84	314	84	314
	Femme	0	0	113	267	1	137	3	115	407	115	407
	Total	0	0	197	581	1	137	3	199	721	199	721

Source : DGAFP, bureau des statistiques, des études et de l'évaluation, enquête formation.

Tableau 2 : Effectifs formés. Stagiaires et nombre d'agents ayant suivi au moins une formation.
(Hors congés de formation et bilans professionnels)

	Nombre de stagiaires (1)			Nombre d'agents formés (2)			
	Formation initiale	Formation continue hors congé de formation et bilan professionnel	Total	Agents n'ayant suivi que des formations initiales	Agents n'ayant suivi que des formations continues	Agents ayant suivi des formations initiales et des formations continues	Total
Cat A	Homme	29	29	0	22	0	22
	Femme	50	50	0	44	0	44
	Total	79	79	0	66	0	66
Cat B	Homme	10	10	0	7	0	7
	Femme	8	8	0	5	0	5
	Total	18	18	0	12	0	12
Cat C	Homme	45	45	0	40	0	40
	Femme	55	55	0	50	0	50
	Total	100	100	0	90	0	90
Ouvriers d'État	Homme	0	0	0	0	0	0
	Femme	0	0	0	0	0	0
	Total	0	0	0	0	0	0
Ensemble	Homme	84	84	0	69	0	69
	Femme	113	113	0	99	0	99
	Total	197	197	0	168	0	168

Source : DGAFP, bureau des statistiques, des études et de l'évaluation, enquête formation.

(1) Un même agent est compté **autant de fois** qu'il a suivi de formations.

(2) Un agent est compté **une fois** même s'il a suivi plusieurs formations.

Année : 2004
Ministère : Tourisme

Tableau 3 : Formation continue : nombre de stagiaires et nombre de jours

	Perfectionnement		Préparation aux concours		Congé de formation			Bilan professionnel		Total formation continue	
	nb stagiaires	nb jours	nb stagiaires	nb jours	nb stagiaires	nb jours	nb jours indemnisés	nb stagiaires	nb jours	nb stagiaires	nb jours
Cat A	Homme	28	88	1	1	0	0	0	0	29	89
	Femme	49	176	1	1	0	0	0	0	50	177
	Total	77	264	2	2	0	0	0	0	79	266
Cat B	Homme	9	14	1	144	0	0	0	0	10	158
	Femme	8	16	0	0	0	0	0	0	8	16
	Total	17	30	1	144	0	0	0	0	18	174
Cat C	Homme	44	64	1	3	0	0	0	0	45	67
	Femme	53	70	2	4	1	137	40	1	57	214
	Total	97	134	3	7	1	137	40	1	102	281
Ouvriers d'État	Homme	0	0	0	0	0	0	0	0	0	0
	Femme	0	0	0	0	0	0	0	0	0	0
	Total	0	0	0	0	0	0	0	0	0	0
Ensemble	Homme	81	166	3	148	0	0	0	0	84	314
	Femme	110	262	3	5	1	137	40	1	115	407
	Total	191	428	6	153	1	137	40	1	199	721

Source : DGAFP, bureau des statistiques, des études et de l'évaluation, enquête formation.

Année : 2004
Ministère : Tourisme

Tableau 4 : Formation continue. Perfectionnement et/ou adaptation à une (nouvelle) fonction par thème de formation : nombre de stagiaires et nombre de jours

	Développement des capacités professionnelles		Formations à l'encadrement		Formations à l'informatique		Formations linguistiques		Formations techniques pour l'ensemble des ministères		Formations techniques spécifiques aux missions de chaque ministère		Total perfectionnement et/ou adaptation à une (nouvelle) fonction	
	nb stagiaires	nb jours	nb stagiaires	nb jours	nb stagiaires	nb jours	nb stagiaires	nb jours	nb stagiaires	nb jours	nb stagiaires	nb jours	nb stagiaires	nb jours
Cat A	Homme	4	10	0	7	13	7	45	0	0	10	20	28	88
	Femme	19	34	0	5	5	12	93	0	0	13	44	49	176
	Total	23	44	0	12	18	19	138	0	0	23	64	77	264
Cat B	Homme	2	4	0	6	9	0	0	1	1	0	0	9	14
	Femme	2	10	0	5	5	0	0	1	1	0	0	8	16
	Total	4	14	0	11	14	0	0	2	2	0	0	17	30
Cat C	Homme	0	0	0	27	33	2	8	15	23	0	0	44	64
	Femme	9	15	0	31	35	2	2	11	18	0	0	53	70
	Total	9	15	0	58	68	4	10	26	41	0	0	97	134
Ouvriers d'État	Homme	0	0	0	0	0	0	0	0	0	0	0	0	0
	Femme	0	0	0	0	0	0	0	0	0	0	0	0	0
	Total	0	0	0	0	0	0	0	0	0	0	0	0	0
Ensemble	Homme	6	14	0	40	55	9	53	16	24	10	20	81	166
	Femme	30	59	0	41	45	14	95	12	19	13	44	110	262
	Total	36	73	0	81	100	23	148	28	43	23	64	191	428

Source : DGAFP, bureau des statistiques, des études et de l'évaluation, enquête formation.

Nombre de jours de formation rapportés aux effectifs en fonction

Tableau 5-1 : Effectifs en fonction

	A	B	C	Ouvriers	Total
Effectifs en fonction au 1 ^{er} janvier	215	38	148	0	401

Tableau 5-2 : Formation initiale

	A	B	C	Ouvriers	Total
Formation initiale					
nb de jours	0	0	0	0	0
ratio	0,0	0,0	0,0	0,0	0,0

Tableau 5-3 : Formation continue

	A	B	C	Ouvriers	Total	
Formation continue hors congé de formation et bilan professionnel						
Perfectionnement	nb de jours	264	30	134	0	428
	ratio	1,2	0,8	0,9	0,0	1,1
Preparation concours	nb de jours	2	144	7	0	153
	ratio	0,0	3,8	0,0	0,0	0,4
Total formation continue hors congé de formation et bilan professionnel						
	nb de jours	266	174	141	0	581
	ratio	1,2	4,6	1,0	0,0	1,4
Congé de formation	nb de jours	0	0	137	0	137
	ratio	0,0	0,0	0,9	0,0	0,3
Bilan professionnel	nb de jours	0	0	3	0	3
	ratio	0,0	0,0	0,0	0,0	0,0
Total formation continue y compris congé de formation et bilan professionnel						
	nb de jours	266	174	281	0	721
	ratio	1,2	4,6	1,9	0,0	1,8

Tableau 5-4 : Formation initiale et continue

	A	B	C	Ouvriers	Total
Total général					
nb de jours	266	174	281	0	721
ratio	1,2	4,6	1,9	0,0	1,8

Source : DGAFP, bureau des statistiques, des études et de l'évaluation, enquête formation.

Dépenses de formation

Tableau 6-1 : Masse salariale

	A	B	C	Ouvriers	Total
Effectifs en fonction	215	38	148	0	401
Coût salarial annuel par agent (1)	35 890	27 738	22 382	27 264	
Masse salariale (effectifs x coût salarial)	7 716 350	1 054 044	3 312 536	0	12 082 930

(1) barème DGAFP

Tableau 6-2 : Financement de la formation et rapport des dépenses sur la masse salariale totale

	Dépenses hors rémunération des stagiaires		Rémunération des stagiaires			Dépenses totales (a) + (b) + (c)
	Total (a)	Dont indemnités	Traitement des stagiaires (b)	Indemnités liées à la formation (c)	Total (b) + (c)	
Formation initiale						
dépenses	0	0	0	0	0	0
% (dépenses/MS totale)	0,0	0,0	0,0	0,0	0,0	0,0
Formation continue (hors congé de formation et bilan professionnel)						
dépenses	58 663	0	117 463	0	117 463	176 126
% (dépenses/MS totale)	0,5	0,0	1,0	0,0	1,0	1,5
Congé de formation						
dépenses	1 550	0	4 640	0	4 640	6 190
% (dépenses/MS totale)	0,0	0,0	0,0	0,0	0,0	0,1
Bilan professionnel						
dépenses	1 500	0	441	0	441	1 941
% (dépenses/MS totale)	0,0	0,0	0,0	0,0	0,0	0,0
Total formation continue						
dépenses	61 713	0	122 544	0	122 544	184 257
% (dépenses/MS totale)	0,5	0,0	1,0	0,0	1,0	1,5
Total général						
dépenses	61 713	0	122 544	0	122 544	184 257
% (dépenses/MS totale)	0,5	0,0	1,0	0,0	1,0	1,5

Source : DGAFP, bureau des statistiques, des études et de l'évaluation, enquête formation.

INTÉRIEUR, SÉCURITÉ INTÉRIEURE ET LIBERTÉS LOCALES

Les données sur les dépenses en formation initiale sont partielles.

Année : 2004

Ministère : Intérieur, sécurité intérieure et libertés locales

Tableau 1 : Formation initiale et continue : nombre de stagiaires et nombre de jours

	Formation initiale		Formation continue hors congé de formation et bilan professionnel		Congé de formation		Bilan professionnel		Formation continue y compris congé de formation et bilan professionnel		Total formation		
	nb stagiaires	nb jours	nb stagiaires	nb jours	nb stagiaires	nb jours	nb stagiaires	nb jours	nb stagiaires	nb jours	nb stagiaires	nb jours	
Cat A	Homme	286	19 542	9 462	17 367	2	218	0	0	9 464	17 585	9 750	37 127
	Femme	219	11 302	7 963	14 160	2	4	0	0	7 965	14 164	8 184	25 466
	Total	505	30 844	17 425	31 527	4	222	0	0	17 429	31 749	17 934	62 593
Cat B	Homme	725	94 462	20 954	41 395	9	886	0	0	20 963	42 281	21 688	136 743
	Femme	533	49 317	15 391	25 646	12	943	0	0	15 403	26 589	15 936	75 906
	Total	1 258	143 779	36 345	67 041	21	1 829	0	0	36 366	68 870	37 624	212 648
Cat C	Homme	8 697	998 068	354 563	583 530	46	3 977	0	0	354 609	587 507	363 306	1 585 575
	Femme	5 135	468 835	78 363	137 901	33	3 203	0	0	78 396	141 104	83 531	609 939
	Total	13 832	1 466 903	432 926	721 431	79	7 180	0	0	433 005	728 611	446 837	2 195 514
Ouvriers d'État	Homme	12	28	736	1 013	0	0	0	0	736	1 013	748	1 040
	Femme	3	6	179	261	0	0	0	0	179	261	182	267
	Total	15	33	915	1 274	0	0	0	0	915	1 274	930	1 307
Ensemble	Homme	9 720	1 112 099	385 715	643 305	57	5 081	0	0	385 772	648 386	395 492	1 760 485
	Femme	5 890	529 459	101 896	177 968	47	4 150	0	0	101 943	182 118	107 833	711 577
	Total	15 610	1 641 558	487 611	821 273	104	9 231	0	0	487 715	830 504	503 325	2 472 062

Source : DGAFP, bureau des statistiques, des études et de l'évaluation, enquête formation.

Année : 2004

Ministère : Intérieur, sécurité intérieure et libertés locales

Tableau 2 : Effectifs formés. Stagiaires et nombre d'agents ayant suivi au moins une formation.
(Hors congés de formation et bilans professionnels)

	Nombre de stagiaires (1)			Nombre d'agents formés (2)			
	Formation initiale	Formation continue hors congé de formation et bilan professionnel	Total	Agents n'ayant suivi que des formations initiales	Agents n'ayant suivi que des formations continues	Agents ayant suivi des formations initiales et des formations continues	Total
Cat A	Homme	286	8 783	206	3 670	70	3 946
	Femme	219	7 870	164	2 273	43	2 539
	Total	505	16 653	370	5 943	113	6 485
Cat B	Homme	725	12842	677	6 837	37	7 551
	Femme	533	13748	449	4 814	73	5 336
	Total	1 258	26 590	1 126	11 651	110	12 887
Cat C	Homme	8 697	101 043	8 634	46 326	53	55 013
	Femme	5 135	48 458	4 868	21 574	223	26 665
	Total	13 832	149 501	13 502	67 900	276	81 678
Ouvriers d'État	Homme	12	736	7	350	5	362
	Femme	3	179	1	110	2	113
	Total	15	915	8	460	7	475
Ensemble	Homme	9 720	123 404	9 524	57 183	165	66 872
	Femme	5 890	70 255	5 482	28 771	341	34 653
	Total	15 610	193 659	15 006	85 954	506	101 525

Source : DGAFP, bureau des statistiques, des études et de l'évaluation, enquête formation.

(1) Un même agent est compté **autant de fois** qu'il a suivi de formations.

(2) Un agent est compté **une fois** même s'il a suivi plusieurs formations.

Année : 2004

Ministère : Intérieur, sécurité intérieure et libertés locales

Tableau 3 : Formation continue : nombre de stagiaires et nombre de jours

	Perfectionnement		Préparation aux concours		Congé de formation			Bilan professionnel		Total formation continue	
	nb stagiaires	nb jours	nb stagiaires	nb jours	nb stagiaires	nb jours	nb jours indemnisés	nb stagiaires	nb jours	nb stagiaires	nb jours
Cat A	8 733	15 453	729	1 914	2	218	218	0	0	9 464	17 585
	7 070	11 953	893	2 207	2	4	0	0	0	7 965	14 164
	15 803	27 406	1 622	4 121	4	222	218	0	0	17 429	31 749
Cat B	19 995	38 502	959	2 893	9	886	670	0	0	20 963	42 281
	12 921	20 309	2 470	5 337	12	943	877	0	0	15 403	26 589
	32 916	58 811	3 429	8 230	21	1 829	1 547	0	0	36 366	68 870
Cat C	294 933	362 313	59 630	221 217	46	3 977	3 758	0	0	354 609	587 507
	59 039	76 195	19 324	61 706	33	3 203	2 995	0	0	78 396	141 104
	353 972	438 508	78 954	282 923	79	7 180	6 753	0	0	433 005	728 611
Ouvriers d'État	675	790	61	223	0	0	0	0	0	736	1 013
	156	186	23	76	0	0	0	0	0	179	261
	831	975	84	299	0	0	0	0	0	915	1 274
Ensemble	324 336	417 058	61 379	226 247	57	5 081	4 646	0	0	385 772	648 386
	79 186	108 643	22 710	69 326	47	4 150	3 872	0	0	101 943	182 118
	403 522	525 700	84 089	295 573	104	9 231	8 518	0	0	487 715	830 504

Source : DGAFP, bureau des statistiques, des études et de réévaluation, enquête formation.

Année : 2004

Ministère : Intérieur, sécurité intérieure et libertés locales

Tableau 4 : Formation continue. Perfectionnement et/ou adaptation à une (nouvelle) fonction par thème de formation : nombre de stagiaires et nombre de jours

	Développement des capacités professionnelles		Formations à l'encadrement		Formations à l'informatique		Formations linguistiques		Formations techniques pour l'ensemble des ministères		Formations techniques spécifiques aux missions de chaque ministère		Total perfectionnement et/ou adaptation à une (nouvelle) fonction		
	nb stagiaires	nb jours	nb stagiaires	nb jours	nb stagiaires	nb jours	nb stagiaires	nb jours	nb stagiaires	nb jours	nb stagiaires	nb jours	nb stagiaires	nb jours	
Cat A	Homme	137	266	2 154	3 665	849	1 538	72	674	2 154	3 471	3 367	5 839	8 733	15 453
	Femme	159	335	1 750	2 710	801	1 165	38	508	2 093	2 990	2 229	4 245	7 070	11 953
	Total	296	601	3 905	6 375	1 650	2 703	110	1 182	4 246	6 461	5 596	10 084	15 803	27 406
Cat B	Homme	181	408	1 949	6 291	3 125	5 690	224	2 181	2 725	6 166	11 792	17 766	19 995	38 502
	Femme	407	932	1 635	2 306	2 374	3 636	140	1 323	3 218	2 177	5 147	9 935	12 921	20 309
	Total	587	1 340	3 584	8 597	5 499	9 326	364	3 504	5 943	8 343	16 939	27 701	32 916	58 811
Cat C	Homme	430	998	1 323	2 080	24 456	35 258	324	2 536	18 380	40 684	250 019	280 757	294 933	362 313
	Femme	1 102	2 356	3 191	2 201	11 322	15 563	252	2 040	9 883	21 319	33 289	32 716	59 039	76 195
	Total	1 532	3 354	4 514	4 281	35 778	50 821	576	4 576	28 263	62 003	283 308	313 473	353 972	438 508
Ouvriers d'État	Homme	20	33	184	148	81	108	0	0	123	270	267	219	675	778
	Femme	4	10	28	35	27	31	0	0	65	68	32	42	156	186
	Total	24	43	212	183	108	139	0	0	188	338	299	261	831	964
Ensemble	Homme	767	1 705	5 610	12 184	28 510	42 594	621	5 391	23 382	50 591	265 445	304 581	324 336	417 046
	Femme	1 672	3 633	6 605	7 252	14 524	20 395	429	3 871	15 259	26 554	40 698	46 938	79 186	108 643
	Total	2 439	5 338	12 215	19 436	43 034	62 989	1 050	9 262	38 641	77 145	306 143	351 519	403 522	525 689

Source : DGAFF, bureau des statistiques, des études et de l'évaluation, enquête formation.

Année : 2004

Ministère : Intérieur, sécurité intérieure et libertés locales

Nombre de jours de formation rapportés aux effectifs en fonction

Tableau 5-1 : Effectifs en fonction

	A	B	C	Ouvriers	Total
Effectifs en fonction au 1 ^{er} janvier	13 173	22 098	149 534	1 476	186 281

Tableau 5-2 : Formation initiale

	A	B	C	Ouvriers	Total
Formation initiale					
nb de jours	30 844	143 779	1 466 903	33	1 641 558
ratio	2,3	6,5	9,8	0,0	8,8

Tableau 5-3 : Formation continue

	A	B	C	Ouvriers	Total	
Formation continue hors congé de formation et bilan professionnel						
Perfectionnement	nb de jours	27 406	58 811	438 508	975	525 700
	ratio	2,1	2,7	2,9	0,7	2,8
Preparation concours	nb de jours	4 121	8 230	282 923	299	295 573
	ratio	0,3	0,4	1,9	0,2	1,6
Total formation continue hors congé de formation et bilan professionnel						
	nb de jours	31 527	67 041	721 431	1 274	821 273
	ratio	2,4	3,0	4,8	0,9	4,4
Congé de formation	nb de jours	222	1 829	7 180	0	9 231
	ratio	0,0	0,1	0,0	0,0	0,0
Bilan professionnel	nb de jours	0	0	0	0	0
	ratio	0,0	0,0	0,0	0,0	0,0
Total formation continue y compris congé de formation et bilan professionnel						
	nb de jours	31 749	68 870	728 611	1 274	830 504
	ratio	2,4	3,1	4,9	0,9	4,5

Année : 2004

Ministère : Intérieur, sécurité intérieure et libertés locales

Dépenses de formation

Tableau 6-1 : Masse salariale

	A	B	C	Ouvriers	Total
Effectifs en fonction	13 173	22 098	149 534	1 476	186 281
Coût salarial annuel par agent (1)	35 890	27 738	22 382	27 264	
Masse salariale (effectifs x coût salarial)	472 778 970	612 954 324	3 346 869 988	40 241 664	4 472 844 946

(1) barème DGAFP

Tableau 6-2 : Financement de la formation et rapport des dépenses sur la masse salariale totale

	Dépenses hors rémunération des stagiaires		Rémunération des stagiaires			Dépenses totales (a) + (b) + (c)
	Total (a)	Dont indemnités	Traitement des stagiaires (b)	Indemnités liées à la formation (c)	Total (b) + (c)	
Formation initiale						
dépenses	93 527 095	17 928	190 568 103	5 773 983	196 342 086	289 869 181
% (dépenses/MS totale)	2,1	0,0	4,3	0,1	4,4	6,5
Formation continue (hors congé de formation et bilan professionnel)						
dépenses	93 818 493	692 753	126 381 312	7 120 758	133 502 070	227 320 563
% (dépenses/MS totale)	2,1	0,0	2,8	0,2	3,0	5,1
Congé de formation						
dépenses	0	0	1 060 531	0	1 060 531	1 060 531
% (dépenses/MS totale)	0,0	0,0	0,0	0,0	0,0	0,0
Bilan professionnel						
dépenses	0	0	0	0	0	0
% (dépenses/MS totale)	0,0	0,0	0,0	0,0	0,0	0,0
Total formation continue						
dépenses	93 818 493	692 753	127 441 843	7 120 758	134 562 601	228 381 094
% (dépenses/MS totale)	2,1	0,0	2,8	0,2	3,0	5,1
Total général						
dépenses	187 345 588	710 681	318 009 946	12 894 741	330 904 687	518 250 275
% (dépenses/MS totale)	4,2	0,0	7,1	0,3	7,4	11,6

Source : DGAFP, bureau des statistiques, des études et de l'évaluation, enquête formation.

JEUNESSE, ÉDUCATION NATIONALE ET RECHERCHE

Les résultats présentés dans ce bilan sont des estimations, calculées à partir des données fournies par les services du ministère de l'éducation nationale.

Sources : - bureau des études de la DAF,
 - bureau DES B5,
 - bureau DES B3,
 - DEP – sous-direction des études statistiques.

Les enseignants chercheurs, les maîtres d'internat et les surveillants d'externat, qui, par définition, ne bénéficient pas de formation continue, ont été retirés des effectifs en fonction.

Les données sur le nombre d'agents formés n'étant pas disponibles, le tableau 2 n'est pas publié.

Les données du tableau 4 ne concernent que les enseignants et les personnels d'encadrement.

Année : 2004

Ministère : Jeunesse, éducation nationale et recherche

Tableau 1 : Formation initiale et continue : nombre de stagiaires et nombre de jours

	Formation initiale		Formation continue hors congé de formation et bilan professionnel		Congé de formation		Bilan professionnel		Formation continue y compris congé de formation et bilan professionnel		Total formation		
	nb stagiaires	nb jours	nb stagiaires	nb jours	nb stagiaires	nb jours	nb stagiaires	nb jours	nb stagiaires	nb jours	nb stagiaires	nb jours	
Cat A	Homme	22 158	2 538 780	264 299	750 034	1 839	166 449	3	8	266 141	916 491	288 299	3 455 271
	Femme	49 923	5 723 820	395 201	1 457 738	3 312	297 130	19	45	398 532	1 754 913	448 455	7 478 733
	Total	72 081	8 262 600	659 500	2 207 772	5 152	463 579	22	53	664 673	2 671 404	736 754	10 934 004
Cat B	Homme	0	0	31 763	82 059	233	19 147	4	10	32 000	101 216	32 000	101 216
	Femme	0	0	107 406	197 835	529	51 881	16	23	107 951	249 739	107 951	249 739
	Total	0	0	139 169	279 894	762	71 028	20	33	139 951	350 955	139 951	350 955
Cat C	Homme	0	0	70 203	83 948	227	21 716	13	21	70 443	105 685	70 443	105 685
	Femme	0	0	152 679	162 134	484	47 119	43	69	153 206	209 322	153 206	209 322
	Total	0	0	222 882	246 082	710	68 835	56	90	223 648	315 007	223 648	315 007
Ouvriers d'État	Homme	0	0	0	0	0	0	0	0	0	0	0	0
	Femme	0	0	0	0	0	0	0	0	0	0	0	0
	Total	0	0	0	0	0	0	0	0	0	0	0	0
Ensemble	Homme	22 158	2 538 780	366 265	916 041	2 299	207 312	20	39	368 584	1 123 392	390 742	3 662 172
	Femme	49 923	5 723 820	655 285	1 817 707	4 325	396 130	78	137	659 689	2 213 974	709 612	7 937 794
	Total	72 081	8 262 600	1 021 551	2 733 748	6 624	603 442	98	176	1 028 273	3 337 366	1 100 354	11 599 966

Source : DGAFP, bureau des statistiques, des études et de l'évaluation, enquête formation.

Année : 2004

Ministère : Jeunesse, éducation nationale et recherche

Tableau 3 : Formation continue : nombre de stagiaires et nombre de jours

	Perfectionnement			Préparation aux concours			Congé de formation				Bilan professionnel		Total formation continue		
	nb stagiaires	nb jours	nb stagiaires	nb jours	nb stagiaires	nb jours	nb stagiaires	nb jours	nb jours indernisés	nb stagiaires	nb jours	nb stagiaires	nb jours	nb stagiaires	nb jours
Cat A															
Homme	248 807	651 320	15 493	98 714	1 839	166 449	166 449	8	3	266 141	916 491				
Femme	369 096	1 181 072	26 105	276 666	3 312	297 130	297 130	45	19	398 532	1 754 913				
Total	617 903	1 832 392	41 597	375 380	5 152	463 579	463 579	53	22	664 673	2 671 404				
Cat B															
Homme	26 427	56 835	5 336	25 224	233	19 147	19 147	4	10	32 000	101 216				
Femme	87 195	158 065	20 211	39 770	529	51 881	51 881	16	23	107 951	249 739				
Total	113 622	214 900	25 547	64 994	762	71 028	71 028	20	33	139 951	350 955				
Cat C															
Homme	46 581	61 424	23 622	22 524	227	21 716	21 716	13	21	70 443	105 685				
Femme	76 185	92 102	76 494	70 032	484	47 119	47 119	43	69	153 206	209 322				
Total	122 766	153 526	100 116	92 556	710	68 835	68 835	56	90	223 648	315 007				
Ouvriers	0	0	0	0	0	0	0	0	0	0	0	0	0	0	0
d'État	0	0	0	0	0	0	0	0	0	0	0	0	0	0	0
Total	0	0	0	0	0	0	0	0	0	0	0	0	0	0	0
Ensemble															
Homme	321 814	769 579	44 451	146 462	2 299	2 07 312	2 07 312	20	39	368 584	1 123 392				
Femme	532 476	1 431 238	122 810	386 468	4 325	396 130	396 130	78	137	659 689	2 213 974				
Total	854 290	2 200 818	167 261	532 930	6 624	603 442	603 442	98	176	1 028 273	3 337 366				

Source : DGAFF, bureau des statistiques, des études et de l'évaluation, enquête formation.

Année : 2004

Ministère : Jeunesse, éducation nationale et recherche

Tableau 4 : Formation continue. Perfectionnement et/ou adaptation à une (nouvelle) fonction par thème de formation : nombre de stagiaires et nombre de jours

	Développement des capacités professionnelles		Formations à l'encadrement		Formations à l'informatique		Formations linguistiques		Formations techniques pour l'ensemble des ministères		Formations techniques spécifiques aux missions de chaque ministère		Total perfectionnement et/ou adaptation à une (nouvelle) fonction	
	nb stagiaires	nb jours	nb stagiaires	nb jours	nb stagiaires	nb jours	nb stagiaires	nb jours	nb stagiaires	nb jours	nb stagiaires	nb jours	nb stagiaires	nb jours
Cat A														
Homme	33 815	60 999	0	0	23 350	57 701	0	0	36 768	120 738	121 570	371 127	215 503	610 565
Femme	42 039	76 294	0	0	32 735	92 436	0	0	65 810	266 438	183 109	684 332	323 693	1 119 500
Total	75 854	137 293	0	0	56 085	150 137	0	0	102 578	387 176	304 679	1 055 459	539 196	1 730 065
Cat B														
Homme	1 993	3 646	0	0	1 538	3 662	0	0	3 045	8 427	8 561	24 493	15 136	40 228
Femme	2 641	4 834	0	0	2 673	6 857	0	0	7 475	22 577	16 818	54 221	29 608	88 489
Total	4 634	8 480	0	0	4 211	10 518	0	0	10 520	31 005	25 379	78 714	44 744	128 717
Cat C														
Homme	0	0	0	0	0	0	0	0	0	0	0	0	0	0
Femme	0	0	0	0	0	0	0	0	0	0	0	0	0	0
Total	0	0	0	0	0	0	0	0	0	0	0	0	0	0
Ouvriers d'État														
Homme	0	0	0	0	0	0	0	0	0	0	0	0	0	0
Femme	0	0	0	0	0	0	0	0	0	0	0	0	0	0
Total	0	0	0	0	0	0	0	0	0	0	0	0	0	0
Ensemble														
Homme	35 807	64 645	0	0	24 888	61 363	0	0	39 813	129 165	130 131	395 620	230 638	650 793
Femme	44 680	81 127	0	0	35 408	99 293	0	0	73 285	289 015	199 928	738 554	353 301	1 207 988
Total	80 488	145 772	0	0	60 296	160 656	0	0	113 098	418 180	330 058	1 134 173	583 939	1 858 782

Source : DGAFP, bureau des statistiques, des études et de l'évaluation, enquête formation.

Année : 2004

Ministère : Jeunesse, éducation nationale et recherche

Nombre de jours de formation rapportés aux effectifs en fonction

Tableau 5-1 : Effectifs en fonction

	A	B	C	Ouvriers	Total
Effectifs en fonction au 1 ^{er} janvier	804 840	144 350	175 250	0	1 124 440

Tableau 5-2 : Formation initiale

	A	B	C	Ouvriers	Total
Formation initiale					
nb de jours	8 262 600	0	0	0	8 262 600
ratio	10,3	0,0	0,0	0,0	7,3

Tableau 5-3 : Formation continue

	A	B	C	Ouvriers	Total
Formation continue hors congé de formation et bilan professionnel					
Perfectionnement					
nb de jours	1 832 392	214 900	153 526	0	2 200 818
ratio	2,3	1,5	0,9	0,0	2,0
Préparation concours					
nb de jours	375 380	64 994	92 556	0	532 930
ratio	0,5	0,5	0,5	0,0	0,5
Total formation continue hors congé de formation et bilan professionnel					
nb de jours	2 207 772	279 894	246 082	0	2 733 748
ratio	2,7	1,9	1,4	0,0	2,4
Congé de formation					
nb de jours	463 579	71 028	68 835	0	603 442
ratio	0,6	0,5	0,4	0,0	0,5
Bilan professionnel					
nb de jours	53	33	90	0	176
ratio	0,0	0,0	0,0	0,0	0,0
Total formation continue y compris congé de formation et bilan professionnel					
nb de jours	2 671 404	350 955	315 007	0	3 337 366
ratio	3,3	2,4	1,8	0,0	3,0

Tableau 5-4 : Formation initiale et continue

	A	B	C	Ouvriers	Total
Total général					
nb de jours	10 934 004	350 955	315 007	0	11 599 966
ratio	13,6	2,4	1,8	0,0	10,3

Source : DGAFP, bureau des statistiques, des études et de l'évaluation, enquête formation.

Année : 2004

Ministère : Jeunesse, éducation nationale et recherche

Dépenses de formation

Tableau 6-1 : Masse salariale

	A	B	C	Ouvriers	Total
Effectifs en fonction	804 840	144 350	175 250	0	1 124 440
Coût salarial annuel par agent (1)	35 890	27 738	22 382	27 264	
Masse salariale (effectifs x coût salarial)	28 885 707 600	4 003 980 300	3 922 445 500	0	36 812 133 400

(1) barème DGAFF

Tableau 6-2 : Financement de la formation et rapport des dépenses sur la masse salariale totale

	Dépenses hors rémunération des stagiaires		Rémunération des stagiaires			Dépenses totales (a) + (b) + (c)
	Total (a)	Dont indemnités	Traitement des stagiaires (b)	Indemnités liées à la formation (c)	Total (b) + (c)	
Formation initiale						
dépenses	102 413 763	78 485	1 239 390 000	403 674	1 239 793 674	1 342 207 437
% (dépenses/MS totale)	0,3	0,0	3,4	0,0	3,4	3,6
Formation continue (hors congé de formation et bilan professionnel)						
dépenses	190 700 000	0	622 515 162	95 270 000	717 785 162	908 485 162
% (dépenses/MS totale)	0,5	0,0	1,7	0,3	1,9	2,5
Congé de formation						
dépenses	0	0	111 425 896	0	111 425 896	111 425 896
% (dépenses/MS totale)	0,0	0,0	0,3	0,0	0,3	0,3
Bilan professionnel						
dépenses	0	0	32 194	0	32 194	32 194
% (dépenses/MS totale)	0,0	0,0	0,0	0,0	0,0	0,0
Total formation continue						
dépenses	190 700 000	0	733 973 252	95 270 000	829 243 252	1 019 943 252
% (dépenses/MS totale)	0,5	0,0	2,0	0,3	2,3	2,8
Total général						
dépenses	293 113 763	78 485	1 973 363 252	95 673 674	2 069 036 926	2 362 150 689
% (dépenses/MS totale)	0,8	0,0	5,4	0,3	5,6	6,4

Source : DGAFF, bureau des statistiques, des études et de l'évaluation, enquête formation.

JUSTICE

Les données sur le nombre d'agents formés sont partielles, certains services n'ayant pu les fournir.

Année : 2004
Ministère : Justice

Tableau 1 : Formation initiale et continue : nombre de stagiaires et nombre de jours

	Formation initiale		Formation continue hors congé de formation et bilan professionnel		Congé de formation		Bilan professionnel		Formation continue y compris congé de formation et bilan professionnel		Total formation		
	nb stagiaires	nb jours	nb stagiaires	nb jours	nb stagiaires	nb jours	nb stagiaires	nb jours	nb stagiaires	nb jours	nb stagiaires	nb jours	
Cat A	Homme	493	64 409	8 173	26 449	5	691	8	7	8 186	27 147	8 679	91 556
	Femme	873	151 064	10 614	29 499	16	1 252	14	21	10 644	30 772	11 517	181 836
	Total	1 366	215 473	18 787	55 948	21	1 943	22	28	18 830	57 919	20 196	273 392
Cat B	Homme	843	97 145	6 244	15 440	11	1 202	34	26	6 289	16 668	7 132	113 813
	Femme	1 782	226 826	17 500	34 368	37	3 611	24	37	17 561	38 016	19 343	264 842
	Total	2 625	323 971	23 744	49 808	48	4 813	58	63	23 850	54 684	26 475	378 655
Cat C	Homme	2 417	137 856	24 437	39 427	4	598	24	25	24 465	40 050	26 882	177 906
	Femme	1 309	67 868	18 962	33 375	11	1 086	16	18	18 989	34 479	20 298	102 347
	Total	3 726	205 724	43 399	72 802	15	1 684	40	43	43 454	74 529	47 180	280 253
Ouvriers d'État	Homme	0	0	0	0	0	0	0	0	0	0	0	0
	Femme	0	0	0	0	0	0	0	0	0	0	0	0
	Total	0	0	0	0	0	0	0	0	0	0	0	0
Ensemble	Homme	3 753	299 410	38 854	81 316	20	2 491	66	58	38 940	83 865	42 693	383 275
	Femme	3 964	445 758	47 076	97 242	64	5 949	54	76	47 194	103 267	51 158	549 025
	Total	7 717	745 168	85 930	178 558	84	8 440	120	134	86 134	187 132	93 851	932 300

Source : DGAFP, bureau des statistiques, des études et de l'évaluation, enquête formation.

Année : 2004
Ministère : Justice

Tableau 2 : Effectifs formés. Stagiaires et nombre d'agents ayant suivi au moins une formation.
(Hors congés de formation et bilans professionnels)

	Nombre de stagiaires (1)			Nombre d'agents formés (2)			
	Formation initiale	Formation continue hors congé de formation et bilan professionnel	Total	Agents n'ayant suivi que des formations initiales	Agents n'ayant suivi que des formations continues	Agents ayant suivi des formations initiales et des formations continues	Total
Cat A	Homme	493	8 173	231	4 613	23	4 867
	Femme	873	10 614	658	5 311	21	5 990
	Total	1 366	18 787	20 153	889	9 924	44
Cat B	Homme	843	6244	113	1 856	8	1 977
	Femme	1782	17500	715	6 511	7	7 233
	Total	2 625	23 744	828	8 367	15	9 210
Cat C	Homme	2 417	24 437	64	9 732	1	9 797
	Femme	1 309	18 962	202	8 819	2	9 023
	Total	3 726	43 399	266	18 551	3	18 820
Ouvriers d'État	Homme	0	0	0	0	0	0
	Femme	0	0	0	0	0	0
	Total	0	0	0	0	0	0
Ensemble	Homme	3 753	38 854	408	16 201	32	16 641
	Femme	3 964	47 076	1 575	20 641	30	22 246
	Total	7 717	85 930	1 983	36 842	62	38 887

Source : DGAFP, bureau des statistiques, des études et de l'évaluation, enquête formation.

(1) Un même agent est compté **autant de fois** qu'il a suivi de formations.

(2) Un agent est compté **une fois** même s'il a suivi plusieurs formations.

Année : 2004
Ministère : Justice

Tableau 3 : Formation continue : nombre de stagiaires et nombre de jours

	Perfectionnement		Préparation aux concours		Congé de formation			Bilan professionnel		Total formation continue		
	nb stagiaires	nb jours	nb stagiaires	nb jours	nb stagiaires	nb jours	nb jours indemnisés	nb stagiaires	nb jours	nb stagiaires	nb jours	
Cat A	Homme	7 895	22 478	278	3 971	5	691	502	8	7	8 186	27 147
	Femme	10 239	26 164	375	3 335	16	1 252	1 021	14	21	10 644	30 772
	Total	18 134	48 642	653	7 306	21	1 943	1 523	22	28	18 830	57 919
Cat B	Homme	5 712	12 867	532	2 573	11	1 202	887	34	26	6 289	16 688
	Femme	15 723	30 131	1 777	4 237	37	3 611	3 269	24	37	17 561	38 016
	Total	21 435	42 998	2 309	6 810	48	4 813	4 156	58	63	23 850	54 684
Cat C	Homme	22 604	35 802	1 833	3 625	4	598	363	24	25	24 465	40 050
	Femme	15 356	26 748	3 606	6 627	11	1 086	976	16	18	18 989	34 479
	Total	37 960	62 550	5 439	10 252	15	1 684	1 339	40	43	43 454	74 529
Ouvriers d'État	Homme	0	0	0	0	0	0	0	0	0	0	0
	Femme	0	0	0	0	0	0	0	0	0	0	0
	Total	0	0	0	0	0	0	0	0	0	0	0
Ensemble	Homme	36 211	71 147	2 643	10 169	20	2 491	1 752	66	58	38 940	83 865
	Femme	41 318	83 043	5 758	14 199	64	5 949	5 266	54	76	47 194	103 267
	Total	77 529	154 190	8 401	24 368	84	8 440	7 018	120	134	86 134	187 132

Source : DGAFP, bureau des statistiques, des études et de l'évaluation, enquête formation.

Année : 2004
Ministère : Justice

Tableau 4 : Formation continue. Perfectionnement et/ou adaptation à une (nouvelle) fonction par thème de formation : nombre de stagiaires et nombre de jours

	Développement des capacités professionnelles		Formations à l'encadrement		Formations à l'informatique		Formations linguistiques		Formations techniques pour l'ensemble des ministères		Formations techniques spécifiques aux missions de chaque ministère		Total perfectionnement et/ou adaptation à une (nouvelle) fonction		
	nb stagiaires	nb jours	nb stagiaires	nb jours	nb stagiaires	nb jours	nb stagiaires	nb jours	nb stagiaires	nb jours	nb stagiaires	nb jours	nb stagiaires	nb jours	
Cat A	Homme	3 737	14 036	698	1 583	842	1 616	121	508	1 037	1 680	1 460	3 055	7 895	22 478
	Femme	4 324	14 966	934	1 983	1 191	1 879	141	553	1 528	2 995	2 121	3 788	10 239	26 164
	Total	8 061	29 002	1 632	3 566	2 033	3 495	262	1 061	2 565	4 675	3 581	6 843	18 134	48 642
Cat B	Homme	1 214	2 716	241	643	940	1 918	28	77	582	1 403	2 707	6 110	5 712	12 867
	Femme	3 944	6 731	354	927	3 368	6 377	199	374	2 357	4 528	5 501	11 194	15 723	30 131
	Total	5 158	9 447	595	1 570	4 308	8 295	227	451	2 939	5 931	8 208	17 304	21 435	42 998
Cat C	Homme	8 415	15 486	254	666	1 330	2 607	76	301	1 448	2 373	11 081	14 369	22 604	35 802
	Femme	4 985	9 320	99	255	4 360	7 434	147	322	2 288	3 733	3 477	5 684	15 356	26 748
	Total	13 400	24 806	353	921	5 690	10 041	223	623	3 736	6 106	14 558	20 053	37 960	62 550
Ouvriers d'État	Homme	0	0	0	0	0	0	0	0	0	0	0	0	0	0
	Femme	0	0	0	0	0	0	0	0	0	0	0	0	0	0
	Total	0	0	0	0	0	0	0	0	0	0	0	0	0	0
Ensemble	Homme	13 366	32 238	1 193	2 892	3 112	6 141	225	886	3 067	5 456	15 248	23 534	36 211	71 147
	Femme	13 253	31 017	1 387	3 165	8 919	15 690	487	1 249	6 173	11 256	11 099	20 666	41 318	83 043
	Total	26 619	63 255	2 580	6 057	12 031	21 831	712	2 135	9 240	16 712	26 347	44 200	77 529	154 190

Source : DGAFP, bureau des statistiques, des études et de l'évaluation, enquête formation.

Année : 2004
Ministère : Justice

Nombre de jours de formation rapportés aux effectifs en fonction

Tableau 5-1 : Effectifs en fonction

	A	B	C	Ouvriers	Total
Effectifs en fonction au 1 ^{er} janvier	13 867	17 792	40 499	0	72 158

Tableau 5-2 : Formation initiale

	A	B	C	Ouvriers	Total
Formation initiale					
nb de jours	215 473	323 971	205 724	0	745 168
ratio	15,5	18,2	5,1	0,0	10,3

Tableau 5-3 : Formation continue

	A	B	C	Ouvriers	Total	
Formation continue hors congé de formation et bilan professionnel						
Perfectionnement	nb de jours	48 642	42 998	62 550	0	154 190
	ratio	3,5	2,4	1,5	0,0	2,1
Preparation concours	nb de jours	7 306	6 810	10 252	0	24 368
	ratio	0,5	0,4	0,3	0,0	0,3
Total formation continue hors congé de formation et bilan professionnel						
	nb de jours	55 948	49 808	72 802	0	178 558
	ratio	4,0	2,8	1,8	0,0	2,5
Congé de formation	nb de jours	1 943	4 813	1 684	0	8 440
	ratio	0,1	0,3	0,0	0,0	0,1
Bilan professionnel	nb de jours	28	63	43	0	134
	ratio	0,0	0,0	0,0	0,0	0,0
Total formation continue y compris congé de formation et bilan professionnel						
	nb de jours	57 919	54 684	74 529	0	187 132
	ratio	4,2	3,1	1,8	0,0	2,6

Tableau 5-4 : Formation initiale et continue

	A	B	C	Ouvriers	Total
Total général					
nb de jours	273 392	378 655	280 253	0	932 300
ratio	19,7	21,3	6,9	0,0	12,9

Source : DGAFP, bureau des statistiques, des études et de l'évaluation, enquête formation.

Dépenses de formation

Tableau 6-1 : Masse salariale

	A	B	C	Ouvriers	Total
Effectifs en fonction	13 867	17 792	40 499	0	72 158
Coût salarial annuel par agent (1)	35 890	27 738	22 382	27 264	
Masse salariale (effectifs x coût salarial)	497 686 630	493 514 496	906 448 618	0	1 897 649 744

(1) barème DGAFP

Tableau 6-2 : Financement de la formation et rapport des dépenses sur la masse salariale totale

	Dépenses hors rémunération des stagiaires		Rémunération des stagiaires			Dépenses totales (a) + (b) + (c)
	Total (a)	Dont indemnités	Traitement des stagiaires (b)	Indemnités liées à la formation (c)	Total (b) + (c)	
Formation initiale						
dépenses	15 170 836	2 676 631	94 102 336	8 640 023	102 742 359	117 913 195
% (dépenses/MS totale)	0,8	0,1	5,0	0,5	5,4	6,2
Formation continue (hors congé de formation et bilan professionnel)						
dépenses	19 494 738	1 833 867	33 505 598	2 023 141	35 528 739	55 023 477
% (dépenses/MS totale)	1,0	0,1	1,8	0,1	1,9	2,9
Congé de formation						
dépenses	0	0	1 087 480	0	1 087 480	1 087 480
% (dépenses/MS totale)	0,0	0,0	0,1	0,0	0,1	0,1
Bilan professionnel						
dépenses	58 735	0	24 815	0	24 815	83 550
% (dépenses/MS totale)	0,0	0,0	0,0	0,0	0,0	0,0
Total formation continue						
dépenses	19 553 473	1 833 867	34 617 893	2 023 141	36 641 034	56 194 507
% (dépenses/MS totale)	1,0	0,1	1,8	0,1	1,9	3,0
Total général						
dépenses	34 724 309	4 510 498	128 720 229	10 663 164	139 383 393	174 107 702
% (dépenses/MS totale)	1,8	0,2	6,8	0,6	7,3	9,2

Source : DGAFP, bureau des statistiques, des études et de l'évaluation, enquête formation.

OUTRE-MER

Les résultats de l'Outre-Mer ne portent que sur le personnel d'administration centrale.

Tableau 1 : Formation initiale et continue : nombre de stagiaires et nombre de jours

	Formation initiale		Formation continue hors congé de formation et bilan professionnel		Congé de formation		Bilan professionnel		Formation continue y compris congé de formation et bilan professionnel		Total formation	
	(a)		(b)		(c)		(d)		(b) + (c) + (d)		(a) + (b) + (c) + (d)	
	nb stagiaires	nb jours	nb stagiaires	nb jours	nb stagiaires	nb jours	nb stagiaires	nb jours	nb stagiaires	nb jours	nb stagiaires	nb jours
Cat A	Homme	0	160	188	0	0	0	0	160	188	160	188
	Femme	0	50	141	0	0	0	0	50	141	50	141
	Total	0	210	329	0	0	0	0	210	329	210	329
Cat B	Homme	0	42	56	0	0	0	0	42	56	42	56
	Femme	0	82	145	0	0	0	0	82	145	82	145
	Total	0	124	201	0	0	0	0	124	201	124	201
Cat C	Homme	0	32	48	0	0	0	0	32	48	32	48
	Femme	0	218	345	0	0	0	0	218	345	218	345
	Total	0	250	393	0	0	0	0	250	393	250	393
Ouvriers d'État	Homme	0	0	0	0	0	0	0	0	0	0	0
	Femme	0	0	0	0	0	0	0	0	0	0	0
	Total	0	0	0	0	0	0	0	0	0	0	0
Ensemble	Homme	0	234	292	0	0	0	0	234	292	234	292
	Femme	0	350	631	0	0	0	0	350	631	350	631
	Total	0	584	923	0	0	0	0	584	923	584	923

Source : DGAFP, bureau des statistiques, des études et de l'évaluation, enquête formation.

Tableau 2 : Effectifs formés. Stagiaires et nombre d'agents ayant suivi au moins une formation.
(Hors congés de formation et bilans professionnels)

	Nombre de stagiaires (1)			Nombre d'agents formés (2)			
	Formation initiale	Formation continue hors congé de formation et bilan professionnel	Total	Agents n'ayant suivi que des formations initiales	Agents n'ayant suivi que des formations continues	Agents ayant suivi des formations initiales et des formations continues	Total
Cat A	Homme	160	160	0	36	0	36
	Femme	50	50	0	31	0	31
	Total	210	210	210	67	0	67
Cat B	Homme	42	42	0	11	0	11
	Femme	82	82	0	21	0	21
	Total	124	124	124	32	0	32
Cat C	Homme	32	32	0	19	0	19
	Femme	218	218	0	68	0	68
	Total	250	250	250	87	0	87
Ouvriers d'État	Homme	0	0	0	0	0	0
	Femme	0	0	0	0	0	0
	Total	0	0	0	0	0	0
Ensemble	Homme	234	234	0	66	0	66
	Femme	350	350	0	120	0	120
	Total	584	584	584	186	0	186

Source : DGAFP, bureau des statistiques, des études et de l'évaluation, enquête formation.

(1) Un même agent est compté **autant de fois** qu'il a suivi de formations.

(2) Un agent est compté **une fois** même s'il a suivi plusieurs formations.

Tableau 3 : Formation continue : nombre de stagiaires et nombre de jours

	Perfectionnement		Préparation aux concours		Congé de formation			Bilan professionnel		Total formation continue	
	nb stagiaires	nb jours	nb stagiaires	nb jours	nb stagiaires	nb jours	nb jours indemnisés	nb stagiaires	nb jours	nb stagiaires	nb jours
Cat A	Homme	156	184	4	4	0	0	0	0	160	188
	Femme	46	137	4	4	0	0	0	0	50	141
	Total	202	321	8	8	0	0	0	0	210	329
Cat B	Homme	42	56	0	0	0	0	0	0	42	56
	Femme	82	145	0	0	0	0	0	0	82	145
	Total	124	201	0	0	0	0	0	0	124	201
Cat C	Homme	28	46	4	2	0	0	0	0	32	48
	Femme	212	342	6	3	0	0	0	0	218	345
	Total	240	388	10	5	0	0	0	0	250	393
Ouvriers d'État	0	0	0	0	0	0	0	0	0	0	0
Ensemble	Homme	226	286	8	6	0	0	0	0	234	292
	Femme	340	624	10	7	0	0	0	0	350	631
	Total	566	910	18	13	0	0	0	0	584	923

Source : DGAFP, bureau des statistiques, des études et de réévaluation, enquête formation.

Année : 2004

Ministère : Outre-Mer

Tableau 4 : Formation continue. Perfectionnement et/ou adaptation à une (nouvelle) fonction par thème de formation : nombre de stagiaires et nombre de jours

	Développement des capacités professionnelles		Formations à l'encadrement		Formations à l'informatique		Formations linguistiques		Formations techniques pour l'ensemble des ministères		Formations techniques spécifiques aux missions de chaque ministère		Total perfectionnement et/ou adaptation à une (nouvelle) fonction	
	nb stagiaires	nb jours	nb stagiaires	nb jours	nb stagiaires	nb jours	nb stagiaires	nb jours	nb stagiaires	nb jours	nb stagiaires	nb jours	nb stagiaires	nb jours
Cat A	Homme	24	32	12	14	13	21	2	14	105	103	0	156	184
	Femme	5	55	7	10	9	8	5	24	20	40	0	46	137
	Total	29	87	19	24	22	29	7	38	125	143	0	202	321
Cat B	Homme	6	20	0	0	12	14	2	8	22	14	0	42	56
	Femme	11	37	2	6	15	19	5	19	49	64	0	82	145
	Total	17	57	2	6	27	33	7	27	71	78	0	124	201
Cat C	Homme	0	0	0	0	26	39	2	7	0	0	0	28	46
	Femme	30	117	0	0	46	40	11	42	125	143	0	212	342
	Total	30	117	0	0	72	79	13	49	125	143	0	240	388
Ouvriers d'État	Homme	0	0	0	0	0	0	0	0	0	0	0	0	0
	Femme	0	0	0	0	0	0	0	0	0	0	0	0	0
	Total	0	0	0	0	0	0	0	0	0	0	0	0	0
Ensemble	Homme	30	52	12	14	51	74	6	29	127	117	0	226	286
	Femme	46	209	9	16	70	67	21	85	194	247	0	340	624
	Total	76	261	21	30	121	141	27	114	321	364	0	566	910

Source : DGAFP, bureau des statistiques, des études et de l'évaluation, enquête formation.

Année : 2004
 Ministère : Outre-Mer

Nombre de jours de formation rapportés aux effectifs en fonction

Tableau 5-1 : Effectifs en fonction

	A	B	C	Ouvriers	Total
Effectifs en fonction au 1 ^{er} janvier	71	47	141	0	259

Tableau 5-2 : Formation initiale

	A	B	C	Ouvriers	Total
Formation initiale					
nb de jours	0	0	0	0	0
ratio	0,0	0,0	0,0	0,0	0,0

Tableau 5-3 : Formation continue

	A	B	C	Ouvriers	Total	
Formation continue hors congé de formation et bilan professionnel						
Perfectionnement	nb de jours	321	201	388	0	910
	ratio	4,5	4,3	2,8	0,0	3,5
Preparation concours	nb de jours	8	0	5	0	13
	ratio	0,1	0,0	0,0	0,0	0,1
Total formation continue hors congé de formation et bilan professionnel						
	nb de jours	329	201	393	0	923
	ratio	4,6	4,3	2,8	0,0	3,6
Congé de formation	nb de jours	0	0	0	0	0
	ratio	0,0	0,0	0,0	0,0	0,0
Bilan professionnel	nb de jours	0	0	0	0	0
	ratio	0,0	0,0	0,0	0,0	0,0
Total formation continue y compris congé de formation et bilan professionnel						
	nb de jours	329	201	393	0	923
	ratio	4,6	4,3	2,8	0,0	3,6

Tableau 5-4 : Formation initiale et continue

	A	B	C	Ouvriers	Total
Total général					
nb de jours	329	201	393	0	923
ratio	4,6	4,3	2,8	0,0	3,6

Source : DGAFP, bureau des statistiques, des études et de l'évaluation, enquête formation.

Année : 2004
Ministère : Outre-Mer

Dépenses de formation

Tableau 6-1 : Masse salariale

	A	B	C	Ouvriers	Total
Effectifs en fonction	71	47	141	0	259
Coût salarial annuel par agent (1)	35 890	27 738	22 382	27 264	
Masse salariale (effectifs x coût salarial)	2 548 190	1 303 686	3 155 862	0	7 007 738

(1) barème DGAFP

Tableau 6-2 : Financement de la formation et rapport des dépenses sur la masse salariale totale

	Dépenses hors rémunération des stagiaires		Rémunération des stagiaires			Dépenses totales (a) + (b) + (c)
	Total (a)	Dont indemnités	Traitement des stagiaires (b)	Indemnités liées à la formation (c)	Total (b) + (c)	
Formation initiale						
dépenses	0	0	0	0	0	0
% (dépenses/MS totale)	0,0	0,0	0,0	0,0	0,0	0,0
Formation continue (hors congé de formation et bilan professionnel)						
dépenses	137 552	498	174 775	2 514	177 289	314 841
% (dépenses/MS totale)	2,0	0,0	2,5	0,0	2,5	4,5
Congé de formation						
dépenses	0	0	0	0	0	0
% (dépenses/MS totale)	0,0	0,0	0,0	0,0	0,0	0,0
Bilan professionnel						
dépenses	0	0	0	0	0	0
% (dépenses/MS totale)	0,0	0,0	0,0	0,0	0,0	0,0
Total formation continue						
dépenses	137 552	498	174 775	2 514	177 289	314 841
% (dépenses/MS totale)	2,0	0,0	2,5	0,0	2,5	4,5
Total général						
dépenses	137 552	498	174 775	2 514	177 289	314 841
% (dépenses/MS totale)	2,0	0,0	2,5	0,0	2,5	4,5

Source : DGAFP, bureau des statistiques, des études et de l'évaluation, enquête formation.

**SANTÉ, FAMILLE, PERSONNES
HANDICAPÉES ET SOLIDARITÉ**

Année : 2004

Ministère : Santé, famille, personnes handicapées et solidarité

Tableau 1 : Formation initiale et continue : nombre de stagiaires et nombre de jours

	Formation initiale		Formation continue hors congé de formation et bilan professionnel		Congé de formation		Bilan professionnel		Formation continue y compris congé de formation et bilan professionnel		Total formation		
	nb stagiaires	nb jours	nb stagiaires	nb jours	nb stagiaires	nb jours	nb stagiaires	nb jours	nb stagiaires	nb jours	nb stagiaires	nb jours	
Cat A	Homme	108	8 797	3 700	9 527	3	280	1	3	3 704	9 810	3 812	18 607
	Femme	208	16 055	6 495	15 651	12	226	0	0	6 507	15 877	6 715	31 932
	Total	316	24 852	10 195	25 178	15	506	1	3	10 211	25 687	10 527	50 539
Cat B	Homme	32	128	2 143	5 347	4	176	1	3	2 148	5 526	2 180	5 654
	Femme	100	396	5 545	12 896	8	504	2	6	5 555	13 406	5 655	13 802
	Total	132	524	7 688	18 243	12	680	3	9	7 703	18 932	7 835	19 456
Cat C	Homme	0	0	1 280	3 235	1	110	0	0	1 281	3 345	1 281	3 345
	Femme	0	0	5 443	13 113	11	1 018	2	6	5 456	14 137	5 456	14 137
	Total	0	0	6 723	16 348	12	1 128	2	6	6 737	17 482	6 737	17 482
Ouvriers d'État	Homme	0	0	0	0	0	0	0	0	0	0	0	0
	Femme	0	0	0	0	0	0	0	0	0	0	0	0
	Total	0	0	0	0	0	0	0	0	0	0	0	0
Ensemble	Homme	140	8 925	7 123	18 109	8	566	2	6	7 133	18 681	7 273	27 606
	Femme	308	16 451	17 483	41 660	31	1 748	4	12	17 518	43 420	17 826	59 871
	Total	448	25 376	24 606	59 769	39	2 314	6	18	24 651	62 101	25 099	87 477

Source : DGAFP, bureau des statistiques, des études et de l'évaluation, enquête formation.

Année : 2004

Ministère : Santé, famille, personnes handicapées et solidarité

Tableau 2 : Effectifs formés. Stagiaires et nombre d'agents ayant suivi au moins une formation.
(Hors congés de formation et bilans professionnels)

	Nombre de stagiaires (1)			Nombre d'agents formés (2)			
	Formation initiale	Formation continue hors congé de formation et bilan professionnel	Total	Agents n'ayant suivi que des formations initiales	Agents n'ayant suivi que des formations continues	Agents ayant suivi des formations initiales et des formations continues	Total
Cat A	Homme	108	3 700	108	1 295	0	1 403
	Femme	208	6 495	208	2 067	0	2 275
	Total	316	10 195	316	3 362	0	3 678
Cat B	Homme	32	2 143	32	727	0	759
	Femme	100	5 545	100	1 835	0	1 935
	Total	132	7 688	132	2 562	0	2 694
Cat C	Homme	0	1 280	0	558	0	558
	Femme	0	5 443	0	2 215	0	2 215
	Total	0	6 723	0	2 773	0	2 773
Ouvriers d'État	Homme	0	0	0	0	0	0
	Femme	0	0	0	0	0	0
	Total	0	0	0	0	0	0
Ensemble	Homme	140	7 123	140	2 580	0	2 720
	Femme	308	17 483	308	6 117	0	6 425
	Total	448	24 606	448	8 697	0	9 145

Source : DGAFP, bureau des statistiques, des études et de l'évaluation, enquête formation.

(1) Un même agent est compté **autant de fois** qu'il a suivi de formations.

(2) Un agent est compté **une fois** même s'il a suivi plusieurs formations.

Année : 2004

Ministère : Santé, famille, personnes handicapées et solidarité

Tableau 3 : Formation continue : nombre de stagiaires et nombre de jours

	Perfectionnement		Préparation aux concours		Congé de formation			Bilan professionnel		Total formation continue	
	nb stagiaires	nb jours	nb stagiaires	nb jours	nb stagiaires	nb jours	nb jours indemnifiés	nb stagiaires	nb jours	nb stagiaires	nb jours
Cat A											
Homme	3 643	8 929	57	598	3	280	280	1	3	3 704	9 810
Femme	6 381	14 712	114	939	12	226	226	0	0	6 507	15 877
Total	10 024	23 641	171	1 537	15	506	506	1	3	10 211	25 687
Cat B											
Homme	2 013	4 701	130	646	4	176	176	1	3	2 148	5 526
Femme	5 184	10 710	361	2 186	8	504	504	2	6	5 555	13 406
Total	7 197	15 411	491	2 832	12	680	680	3	9	7 703	18 932
Cat C											
Homme	1 203	2 916	77	319	1	110	110	0	0	1 281	3 345
Femme	5 113	11 390	330	1 723	11	1 018	636	2	6	5 456	14 137
Total	6 316	14 306	407	2 042	12	1 128	746	2	6	6 737	17 482
Ouvriers	0	0	0	0	0	0	0	0	0	0	0
d'État	0	0	0	0	0	0	0	0	0	0	0
Total	0	0	0	0	0	0	0	0	0	0	0
Ensemble											
Homme	6 859	16 546	264	1 563	8	566	566	2	6	7 133	18 681
Femme	16 678	36 812	805	4 848	31	1 748	1 366	4	12	17 518	43 420
Total	23 537	53 358	1 069	6 411	39	2 314	1 932	6	18	24 651	62 101

Source : DGAFP, bureau des statistiques, des études et de l'évaluation, enquête formation.

Année : 2004

Ministère : Santé, famille, personnes handicapées et solidarité

Tableau 4 : Formation continue. Perfectionnement et/ou adaptation à une (nouvelle) fonction par thème de formation : nombre de stagiaires et nombre de jours

	Développement des capacités professionnelles		Formations à l'encadrement		Formations à l'informatique		Formations linguistiques		Formations techniques pour l'ensemble des ministères		Formations techniques spécifiques aux missions de chaque ministère		Total perfectionnement et/ou adaptation à une (nouvelle) fonction		
	nb stagiaires	nb jours	nb stagiaires	nb jours	nb stagiaires	nb jours	nb stagiaires	nb jours	nb stagiaires	nb jours	nb stagiaires	nb jours	nb stagiaires	nb jours	
Cat A	Homme	697	1 955	619	1 246	993	2 274	34	208	510	1 193	790	2 053	3 643	8 929
	Femme	1 378	3 490	998	1 800	1 545	2 831	67	433	1 013	2 235	1 380	3 923	6 381	14 712
	Total	2 075	5 445	1 617	3 046	2 538	5 105	101	641	1 523	3 428	2 170	5 976	10 024	23 641
Cat B	Homme	400	773	28	61	992	2 539	8	60	273	580	312	688	2 013	4 701
	Femme	1 303	2 685	60	139	2 358	4 459	27	212	752	1 655	684	1 560	5 184	10 710
	Total	1 703	3 458	88	200	3 350	6 998	35	272	1 025	2 235	996	2 248	7 197	15 411
Cat C	Homme	348	885	8	16	565	1 365	9	87	219	455	54	108	1 203	2 916
	Femme	1 475	4 419	34	66	2 562	4 870	39	309	694	1 318	309	408	5 113	11 390
	Total	1 823	5 304	42	82	3 127	6 235	48	396	913	1 773	363	516	6 316	14 306
Ouvriers d'État	Homme	0	0	0	0	0	0	0	0	0	0	0	0	0	0
	Femme	0	0	0	0	0	0	0	0	0	0	0	0	0	0
	Total	0	0	0	0	0	0	0	0	0	0	0	0	0	0
Ensemble	Homme	1 445	3 613	655	1 323	2 550	6 178	51	355	1 002	2 228	1 156	2 849	6 859	16 546
	Femme	4 156	10 594	1 092	2 005	6 465	12 160	133	954	2 459	5 208	2 373	5 891	16 678	36 812
	Total	5 601	14 207	1 747	3 328	9 015	18 338	184	1 309	3 461	7 436	3 529	8 740	23 537	53 358

Source : DGAFP, bureau des statistiques, des études et de l'évaluation, enquête formation.

Année : 2004

Ministère : Santé, famille, personnes handicapées et solidarité

Nombre de jours de formation rapportés aux effectifs en fonction

Tableau 5-1 : Effectifs en fonction

	A	B	C	Ouvriers	Total
Effectifs en fonction au 1 ^{er} janvier	5 150	4 422	7 312	0	16 884

Tableau 5-2 : Formation initiale

	A	B	C	Ouvriers	Total
Formation initiale					
nb de jours	24 852	524	0	0	25 376
ratio	4,8	0,1	0,0	0,0	1,5

Tableau 5-3 : Formation continue

	A	B	C	Ouvriers	Total	
Formation continue hors congé de formation et bilan professionnel						
Perfectionnement	nb de jours	23 641	15 411	14 306	0	53 358
	ratio	4,6	3,5	2,0	0,0	3,2
Preparation concours	nb de jours	1 537	2 832	2 042	0	6 411
	ratio	0,3	0,6	0,3	0,0	0,4
Total formation continue hors congé de formation et bilan professionnel						
	nb de jours	25 178	18 243	16 348	0	59 769
	ratio	4,9	4,1	2,2	0,0	3,5
Congé de formation	nb de jours	506	680	1 128	0	2 314
	ratio	0,1	0,2	0,2	0,0	0,1
Bilan professionnel	nb de jours	3	9	6	0	18
	ratio	0,0	0,0	0,0	0,0	0,0
Total formation continue y compris congé de formation et bilan professionnel						
	nb de jours	25 687	18 932	17 482	0	62 101
	ratio	5,0	4,3	2,4	0,0	3,7

Tableau 5-4 : Formation initiale et continue

	A	B	C	Ouvriers	Total
Total général					
nb de jours	50 539	19 456	17 482	0	87 477
ratio	9,8	4,4	2,4	0,0	5,2

Source : DGAFP, bureau des statistiques, des études et de l'évaluation, enquête formation.

Année : 2004

Ministère : Santé, famille, personnes handicapées et solidarité

Dépenses de formation

Tableau 6-1 : Masse salariale

	A	B	C	Ouvriers	Total
Effectifs en fonction	5 150	4 422	7 312	0	16 884
Coût salarial annuel par agent (1)	35 890	27 738	22 382	27 264	
Masse salariale (effectifs x coût salarial)	184 833 500	122 657 436	163 657 184	0	471 148 120

(1) barème DGAFP

Tableau 6-2 : Financement de la formation et rapport des dépenses sur la masse salariale totale

	Dépenses hors rémunération des stagiaires		Rémunération des stagiaires			Dépenses totales (a) + (b) + (c)
	Total (a)	Dont indemnités	Traitement des stagiaires (b)	Indemnités liées à la formation (c)	Total (b) + (c)	
Formation initiale						
dépenses	3 058 988	0	3 666 944	631 719	4 298 663	7 357 651
% (dépenses/MS totale)	0,6	0,0	0,8	0,1	0,9	1,6
Formation continue (hors congé de formation et bilan professionnel)						
dépenses	8 686 733	494 719	11 889 430	1 622 598	13 512 028	22 198 761
% (dépenses/MS totale)	1,8	0,1	2,5	0,3	2,9	4,7
Congé de formation						
dépenses	0	0	290 416	0	290 416	290 416
% (dépenses/MS totale)	0,0	0,0	0,1	0,0	0,1	0,1
Bilan professionnel						
dépenses	0	0	3 282	0	3 282	3 282
% (dépenses/MS totale)	0,0	0,0	0,0	0,0	0,0	0,0
Total formation continue						
dépenses	8 686 733	494 719	12 183 128	1 622 598	13 805 726	22 492 459
% (dépenses/MS totale)	1,8	0,1	2,6	0,3	2,9	4,8
Total général						
dépenses	11 745 721	494 719	15 850 072	2 254 317	18 104 389	29 850 110
% (dépenses/MS totale)	2,5	0,1	3,4	0,5	3,8	6,3

Source : DGAFP, bureau des statistiques, des études et de l'évaluation, enquête formation.

SPORTS

Année : 2004
Ministère : Sports

Tableau 1 : Formation initiale et continue : nombre de stagiaires et nombre de jours

	Formation initiale		Formation continue hors congé de formation et bilan professionnel		Congé de formation		Bilan professionnel		Formation continue y compris congé de formation et bilan professionnel		Total formation		
	nb stagiaires	nb jours	nb stagiaires	nb jours	nb stagiaires	nb jours	nb stagiaires	nb jours	nb stagiaires	nb jours	nb stagiaires	nb jours	
Cat A	Homme	240	5 135	3 873	13 716	7	448	5	14	3 885	14 178	4 125	19 313
	Femme	119	2 563	2 213	8 524	19	1 216	3	8	2 235	9 748	2 354	12 311
	Total	359	7 698	6 086	22 240	26	1 664	8	22	6 120	23 926	6 479	31 624
Cat B	Homme	0	0	203	893	4	256	0	0	207	1 149	207	1 149
	Femme	0	0	709	2 397	4	256	0	0	713	2 653	713	2 653
	Total	0	0	912	3 290	8	512	0	0	920	3 802	920	3 802
Cat C	Homme	0	0	458	1 474	0	0	0	0	458	1 474	458	1 474
	Femme	0	0	1 739	5 846	4	256	0	0	1 743	6 102	1 743	6 102
	Total	0	0	2 197	7 320	4	256	0	0	2 201	7 576	2 201	7 576
Ouvriers d'État	0	0	0	0	0	0	0	0	0	0	0	0	0
Ensemble	Homme	240	5 135	4 534	16 083	11	704	5	14	4 550	16 801	4 790	21 936
	Femme	119	2 563	4 661	16 767	27	1 728	3	8	4 691	18 503	4 810	21 066
	Total	359	7 698	9 195	32 850	38	2 432	8	22	9 241	35 304	9 600	43 002

Source : DGAFP, bureau des statistiques, des études et de l'évaluation, enquête formation.

Tableau 2 : Effectifs formés. Stagiaires et nombre d'agents ayant suivi au moins une formation.
(Hors congés de formation et bilans professionnels)

	Nombre de stagiaires (1)			Nombre d'agents formés (2)			
	Formation initiale	Formation continue hors congé de formation et bilan professionnel	Total	Agents n'ayant suivi que des formations initiales	Agents n'ayant suivi que des formations continues	Agents ayant suivi des formations initiales et des formations continues	Total
Cat A	240	3 873	4 113	0	2 406	240	2 646
Homme							
Femme	119	2 213	2 332	0	1 394	119	1 513
Total	359	6 086	6 445	0	3 800	359	4 159
Cat B	0	203	203	0	128	0	128
Homme							
Femme	0	709	709	0	434	0	434
Total	0	912	912	0	562	0	562
Cat C	0	458	458	0	287	0	287
Homme							
Femme	0	1 739	1 739	0	1 081	0	1 081
Total	0	2 197	2 197	0	1 368	0	1 368
Ouvriers d'État	0	0	0	0	0	0	0
Homme							
Femme	0	0	0	0	0	0	0
Total	0	0	0	0	0	0	0
Ensemble	240	4 534	4 774	0	2 821	240	3 061
Homme							
Femme	119	4 661	4 780	0	2 909	119	3 028
Total	359	9 195	9 554	0	5 730	359	6 089

Source : DGAFP, bureau des statistiques, des études et de l'évaluation, enquête formation.

(1) Un même agent est compté **autant de fois** qu'il a suivi de formations.

(2) Un agent est compté **une fois** même s'il a suivi plusieurs formations.

Année : 2004
Ministère : Sports

Tableau 3 : Formation continue : nombre de stagiaires et nombre de jours

	Perfectionnement		Préparation aux concours		Congé de formation			Bilan professionnel		Total formation continue	
	nb stagiaires	nb jours	nb stagiaires	nb jours	nb stagiaires	nb jours	nb jours indemnisés	nb stagiaires	nb jours	nb stagiaires	nb jours
Cat A											
Homme	3 812	13 186	61	530	7	448	448	5	14	3 885	14 178
Femme	2 168	8 098	45	426	19	1 216	1 216	3	8	2 235	9 748
Total	5 980	21 284	106	956	26	1 664	1 664	8	22	6 120	23 926
Cat B											
Homme	194	759	9	134	4	256	256	0	0	207	1 149
Femme	676	2 207	33	190	4	256	256	0	0	713	2 653
Total	870	2 966	42	324	8	512	512	0	0	920	3 802
Cat C											
Homme	419	1 318	39	156	0	0	0	0	0	458	1 474
Femme	1 521	4 493	218	1 353	4	256	256	0	0	1 743	6 102
Total	1 940	5 811	257	1 509	4	256	256	0	0	2 201	7 576
Ouvriers d'État											
Homme	0	0	0	0	0	0	0	0	0	0	0
Femme	0	0	0	0	0	0	0	0	0	0	0
Total	0	0	0	0	0	0	0	0	0	0	0
Ensemble											
Homme	4 425	15 263	109	820	11	704	704	5	14	4 550	16 801
Femme	4 365	14 798	296	1 969	27	1 728	1 728	3	8	4 691	18 503
Total	8 790	30 061	405	2 789	38	2 432	2 432	8	22	9 241	35 304

Source : DGAFP, bureau des statistiques, des études et de l'évaluation, enquête formation.

Année : 2004
Ministère : Sports

Tableau 4 : Formation continue, Perfectionnement et/ou adaptation à une (nouvelle) fonction par thème de formation : nombre de stagiaires et nombre de jours

	Développement des capacités professionnelles		Formations à l'encadrement		Formations à l'informatique		Formations linguistiques		Formations techniques pour l'ensemble des ministères		Formations techniques spécifiques aux missions de chaque ministère		Total perfectionnement et/ou adaptation à une (nouvelle) fonction		
	nb stagiaires	nb jours	nb stagiaires	nb jours	nb stagiaires	nb jours	nb stagiaires	nb jours	nb stagiaires	nb jours	nb stagiaires	nb jours	nb stagiaires	nb jours	
Cat A	Homme	0	0	0	0	0	0	0	0	0	0	3 812	13 186	3 812	13 186
	Femme	0	0	0	0	0	0	0	0	0	0	2 168	8 098	2 168	8 098
	Total	0	0	0	0	0	0	0	0	0	0	5 980	21 284	5 980	21 284
Cat B	Homme	0	0	0	0	0	0	0	0	0	0	194	759	194	759
	Femme	0	0	0	0	0	0	0	0	0	0	676	2 207	676	2 207
	Total	0	0	0	0	0	0	0	0	0	0	870	2 966	870	2 966
Cat C	Homme	0	0	0	0	0	0	0	0	0	0	419	1 318	419	1 318
	Femme	0	0	0	0	0	0	0	0	0	0	1 521	4 493	1 521	4 493
	Total	0	0	0	0	0	0	0	0	0	0	1 940	5 811	1 940	5 811
Ouvriers d'État	Homme	0	0	0	0	0	0	0	0	0	0	0	0	0	0
	Femme	0	0	0	0	0	0	0	0	0	0	0	0	0	0
	Total	0	0	0	0	0	0	0	0	0	0	0	0	0	0
Ensemble	Homme	0	0	0	0	0	0	0	0	0	0	4 425	15 263	4 425	15 263
	Femme	0	0	0	0	0	0	0	0	0	0	4 365	14 798	4 365	14 798
	Total	0	0	0	0	0	0	0	0	0	0	8 790	30 061	8 790	30 061

Source : DGAFP, bureau des statistiques, des études et de l'évaluation, enquête formation.

Année : 2004
Ministère : Sports

Nombre de jours de formation rapportés aux effectifs en fonction

Tableau 5-1 : Effectifs en fonction

	A	B	C	Ouvriers	Total
Effectifs en fonction au 1 ^{er} janvier	4 299	822	2 428	0	7 549

Tableau 5-2 : Formation initiale

	A	B	C	Ouvriers	Total
Formation initiale					
nb de jours	7 698	0	0	0	7 698
ratio	1,8	0,0	0,0	0,0	1,0

Tableau 5-3 : Formation continue

	A	B	C	Ouvriers	Total
Formation continue hors congé de formation et bilan professionnel					
Perfectionnement					
nb de jours	21 284	2 966	5 811	0	30 061
ratio	5,0	3,6	2,4	0,0	4,0
Preparation concours					
nb de jours	956	324	1 509	0	2 789
ratio	0,2	0,4	0,6	0,0	0,4
Total formation continue hors congé de formation et bilan professionnel					
nb de jours	22 240	3 290	7 320	0	32 850
ratio	5,2	4,0	3,0	0,0	4,4
Congé de formation					
nb de jours	1 664	512	256	0	2 432
ratio	0,4	0,6	0,1	0,0	0,3
Bilan professionnel					
nb de jours	22	0	0	0	22
ratio	0,0	0,0	0,0	0,0	0,0
Total formation continue y compris congé de formation et bilan professionnel					
nb de jours	23 926	3 802	7 576	0	35 304
ratio	5,6	4,6	3,1	0,0	4,7

Tableau 5-4 : Formation initiale et continue

	A	B	C	Ouvriers	Total
Total général					
nb de jours	31 624	3 802	7 576	0	43 002
ratio	7,4	4,6	3,1	0,0	5,7

Source : DGAFP, bureau des statistiques, des études et de l'évaluation, enquête formation.

Dépenses de formation

Tableau 6-1 : Masse salariale

	A	B	C	Ouvriers	Total
Effectifs en fonction	4 299	822	2 428	0	7 549
Coût salarial annuel par agent (1)	35 890	27 738	22 382	27 264	
Masse salariale (effectifs x coût salarial)	154 291 110	22 800 636	54 343 496	0	231 435 242

(1) barème DGAFP

Tableau 6-2 : Financement de la formation et rapport des dépenses sur la masse salariale totale

	Dépenses hors rémunération des stagiaires		Rémunération des stagiaires			Dépenses totales (a) + (b) + (c)
	Total (a)	Dont indemnités	Traitement des stagiaires (b)	Indemnités liées à la formation (c)	Total (b) + (c)	
Formation initiale						
dépenses	420 500	16 000	1 116 210	0	1 116 210	1 536 710
% (dépenses/MS totale)	0,2	0,0	0,5	0,0	0,5	0,7
Formation continue (hors congé de formation et bilan professionnel)						
dépenses	2 171 700	240 318	7 070 060	0	7 070 060	9 241 760
% (dépenses/MS totale)	0,9	0,1	3,1	0,0	3,1	4,0
Congé de formation						
dépenses	12 043	0	439 808	0	439 808	451 851
% (dépenses/MS totale)	0,0	0,0	0,2	0,0	0,2	0,2
Bilan professionnel						
dépenses	8 476	0	5 324	0	5 324	13 800
% (dépenses/MS totale)	0,0	0,0	0,0	0,0	0,0	0,0
Total formation continue						
dépenses	2 192 219	240 318	7 515 192	0	7 515 192	9 707 411
% (dépenses/MS totale)	0,9	0,1	3,2	0,0	3,2	4,2
Total général						
dépenses	2 612 719	256 318	8 631 402	0	8 631 402	11 244 121
% (dépenses/MS totale)	1,1	0,1	3,7	0,0	3,7	4,9

Source : DGAFP, bureau des statistiques, des études et de l'évaluation, enquête formation.

SERVICES DU PREMIER MINISTRE

- HORS FORMATION INTERMINISTÉRIELLE

Le bilan des services du Premier ministre porte sur les services généraux, le Commissariat au Plan, les Journaux Officiels et le Secrétariat Général de la Défense Nationale. Les résultats des Journaux Officiels sont estimés à partir de données fournies par ce service.

Les résultats du Conseil Supérieur de l'Audiovisuel ne sont pas comptabilisés. En revanche, ses effectifs sont compris dans les effectifs en fonction dans les services du Premier ministre.

Les données sur le nombre d'agents formés et les thèmes de formation sont partielles, certains services n'ayant pu les fournir.

Année : 2004

Ministère : Services du Premier ministre hors formation interministérielle

Tableau 1 : Formation initiale et continue : nombre de stagiaires et nombre de jours

	Formation initiale		Formation continue hors congé de formation et bilan professionnel		Congé de formation		Bilan professionnel		Formation continue y compris congé de formation et bilan professionnel		Total formation	
	nb stagiaires	nb jours	nb stagiaires	nb jours	nb stagiaires	nb jours	nb stagiaires	nb jours	nb stagiaires	nb jours	nb stagiaires	nb jours
Cat A	Homme	0	564	1 636	2	170	0	0	566	1 806	566	1 806
	Femme	0	823	1 910	2	48	1	40	826	1 998	826	1 998
	Total	0	1 387	3 545	4	218	1	40	1 392	3 803	1 392	3 803
Cat B	Homme	0	181	347	1	80	0	0	182	427	182	427
	Femme	0	433	783	0	0	0	0	433	783	433	783
	Total	0	614	1 130	1	80	0	0	615	1 210	615	1 210
Cat C	Homme	0	501	1 214	4	16	0	0	505	1 230	505	1 230
	Femme	0	959	2 203	10	236	0	0	969	2 439	969	2 439
	Total	0	1 460	3 417	14	252	0	0	1 474	3 669	1 474	3 669
Ouvriers	0	0	0	0	0	0	0	0	0	0	0	0
d'État	0	0	0	0	0	0	0	0	0	0	0	0
Total	0	0	0	0	0	0	0	0	0	0	0	0
Ensemble	Homme	0	1 246	3 197	7	266	0	0	1 253	3 463	1 253	3 463
	Femme	0	2 215	4 895	12	284	1	40	2 228	5 219	2 228	5 219
	Total	0	3 461	8 092	19	550	1	40	3 481	8 682	3 481	8 682

Source : DGAFP, bureau des statistiques, des études et de l'évaluation, enquête formation.

Tableau 2 : Effectifs formés. Stagiaires et nombre d'agents ayant suivi au moins une formation.
 (Hors congés de formation et bilans professionnels)

	Nombre de stagiaires (1)			Nombre d'agents formés (2)			
	Formation initiale	Formation continue hors congé de formation et bilan professionnel	Total	Agents n'ayant suivi que des formations initiales	Agents n'ayant suivi que des formations continues	Agents ayant suivi des formations initiales et des formations continues	Total
Cat A	Homme	564	564	0	312	0	312
	Femme	823	823	0	345	0	345
	Total	1 387	1 387	1 387	657	0	657
Cat B	Homme	181	181	0	94	0	94
	Femme	433	433	0	195	0	195
	Total	614	614	614	289	0	289
Cat C	Homme	501	501	0	270	0	270
	Femme	959	959	0	465	0	465
	Total	1 460	1 460	1 460	735	0	735
Ouvriers d'État	Homme	0	0	0	0	0	0
	Femme	0	0	0	0	0	0
	Total	0	0	0	0	0	0
Ensemble	Homme	1 246	1 246	0	676	0	676
	Femme	2 215	2 215	0	1 005	0	1 005
	Total	3 461	3 461	3 461	1 681	0	1 681

Source : DGAFP, bureau des statistiques, des études et de l'évaluation, enquête formation.

(1) Un même agent est compté **autant de fois** qu'il a suivi de formations.

(2) Un agent est compté **une fois** même s'il a suivi plusieurs formations.

Année : 2004

Ministère : Services du Premier ministre hors formation interministérielle

Tableau 3 : Formation continue : nombre de stagiaires et nombre de jours

	Perfectionnement		Préparation aux concours		Congé de formation			Bilan professionnel		Total formation continue	
	nb stagiaires	nb jours	nb stagiaires	nb jours	nb stagiaires	nb jours	nb jours indemnisés	nb stagiaires	nb jours	nb stagiaires	nb jours
Cat A	Homme	475	1 516	89	120	2	170	0	0	566	1 806
	Femme	649	1 725	174	185	2	48	1	40	826	1 998
	Total	1 124	3 240	263	305	4	218	1	40	1 392	3 803
Cat B	Homme	151	252	30	95	1	80	0	0	182	427
	Femme	361	646	72	137	0	0	0	0	433	783
	Total	512	898	102	232	1	80	0	0	615	1 210
Cat C	Homme	470	1 137	31	77	4	16	0	0	505	1 230
	Femme	781	1 875	178	328	10	236	0	0	969	2 439
	Total	1 251	3 012	209	405	14	252	0	0	1 474	3 669
Ouvriers d'État	Homme	0	0	0	0	0	0	0	0	0	0
	Femme	0	0	0	0	0	0	0	0	0	0
	Total	0	0	0	0	0	0	0	0	0	0
Ensemble	Homme	1 096	2 905	150	292	7	266	0	0	1 253	3 463
	Femme	1 791	4 245	424	650	12	284	1	40	2 228	5 219
	Total	2 887	7 150	574	942	19	550	1	40	3 481	8 682

Source : DGAFP, bureau des statistiques, des études et de l'évaluation, enquête formation.

Année : 2004

Ministère : Services du Premier ministre hors formation interministérielle

Tableau 4 : Formation continue. Perfectionnement et/ou adaptation à une (nouvelle) fonction par thème de formation : nombre de stagiaires et nombre de jours

	Développement des capacités professionnelles		Formations à l'encadrement		Formations à l'informatique		Formations linguistiques		Formations techniques pour l'ensemble des ministères		Formations techniques spécifiques aux missions de chaque ministère		Total perfectionnement et/ou adaptation à une (nouvelle) fonction		
	nb stagiaires	nb jours	nb stagiaires	nb jours	nb stagiaires	nb jours	nb stagiaires	nb jours	nb stagiaires	nb jours	nb stagiaires	nb jours	nb stagiaires	nb jours	
Cat A	Homme	30	58	41	70	106	240	77	584	108	208	5	7	367	1 167
	Femme	55	179	98	130	117	183	103	660	193	331	16	25	582	1 508
	Total	85	237	139	200	223	423	180	1 244	301	539	21	32	949	2 675
Cat B	Homme	26	39	17	10	53	105	2	15	43	63	10	20	151	252
	Femme	62	98	50	43	104	145	26	177	86	131	33	52	361	646
	Total	88	137	67	53	157	250	28	192	129	194	43	72	512	898
Cat C	Homme	26	60	28	21	115	160	4	14	37	54	65	147	275	456
	Femme	119	461	86	70	194	230	32	166	76	95	52	77	559	1 099
	Total	145	521	114	91	309	390	36	180	113	149	117	224	834	1 555
Ouvriers d'État	Homme	0	0	0	0	0	0	0	0	0	0	0	0	0	0
	Femme	0	0	0	0	0	0	0	0	0	0	0	0	0	0
	Total	0	0	0	0	0	0	0	0	0	0	0	0	0	0
Ensemble	Homme	82	157	86	101	274	505	83	613	188	325	80	174	793	1 875
	Femme	236	738	234	243	415	558	161	1 003	355	557	101	154	1 502	3 253
	Total	318	895	320	344	689	1 063	244	1 616	543	882	181	328	2 295	5 128

Source : DGAFP, bureau des statistiques, des études et de l'évaluation, enquête formation.

Année : 2004

Ministère : Services du Premier ministre hors formation interministérielle

Nombre de jours de formation rapportés aux effectifs en fonction

Tableau 5-1 : Effectifs en fonction

	A	B	C	Ouvriers	Total
Effectifs en fonction au 1 ^{er} janvier	1 282	784	1 520	0	3 586

Tableau 5-2 : Formation initiale

	A	B	C	Ouvriers	Total
Formation initiale					
nb de jours	0	0	0	0	0
ratio	0,0	0,0	0,0	0,0	0,0

Tableau 5-3 : Formation continue

	A	B	C	Ouvriers	Total	
Formation continue hors congé de formation et bilan professionnel						
Perfectionnement	nb de jours	3 240	898	3 012	0	7 150
	ratio	2,5	1,1	2,0	0,0	2,0
Préparation concours	nb de jours	305	232	405	0	942
	ratio	0,2	0,3	0,3	0,0	0,3
Total formation continue hors congé de formation et bilan professionnel						
	nb de jours	3 545	1 130	3 417	0	8 092
	ratio	2,8	1,4	2,2	0,0	2,3
Congé de formation	nb de jours	218	80	252	0	550
	ratio	0,2	0,1	0,2	0,0	0,2
Bilan professionnel	nb de jours	40	0	0	0	40
	ratio	0,0	0,0	0,0	0,0	0,0
Total formation continue y compris congé de formation et bilan professionnel						
	nb de jours	3 803	1 210	3 669	0	8 682
	ratio	3,0	1,5	2,4	0,0	2,4

Tableau 5-4 : Formation initiale et continue

	A	B	C	Ouvriers	Total
Total général					
nb de jours	3 803	1 210	3 669	0	8 682
ratio	3,0	1,5	2,4	0,0	2,4

Source : DGAFP, bureau des statistiques, des études et de l'évaluation, enquête formation.

Année : 2004

Ministère : Services du Premier ministre hors formation interministérielle

Dépenses de formation

Tableau 6-1 : Masse salariale

	A	B	C	Ouvriers	Total
Effectifs en fonction	1 282	784	1 520	0	3 586
Coût salarial annuel par agent (1)	35 890	27 738	22 382	27 264	
Masse salariale (effectifs x coût salarial)	46 010 980	21 746 592	34 020 640	0	101 778 212

(1) barème DGAFP

Tableau 6-2 : Financement de la formation et rapport des dépenses sur la masse salariale totale

	Dépenses hors rémunération des stagiaires		Rémunération des stagiaires			Dépenses totales (a) + (b) + (c)
	Total (a)	Dont indemnités	Traitement des stagiaires (b)	Indemnités liées à la formation (c)	Total (b) + (c)	
Formation initiale						
dépenses	0	0	0	0	0	0
% (dépenses/MS totale)	0,0	0,0	0,0	0,0	0,0	0,0
Formation continue (hors congé de formation et bilan professionnel)						
dépenses	1 670 306	13 098	1 570 445	283	1 570 728	3 241 034
% (dépenses/MS totale)	1,6	0,0	1,5	0,0	1,5	3,2
Congé de formation						
dépenses	0	0	84 912	0	84 912	84 912
% (dépenses/MS totale)	0,0	0,0	0,1	0,0	0,1	0,1
Bilan professionnel						
dépenses	30 077	0	9 680	0	9 680	39 757
% (dépenses/MS totale)	0,0	0,0	0,0	0,0	0,0	0,0
Total formation continue						
dépenses	1 700 383	13 098	1 665 037	283	1 665 320	3 365 704
% (dépenses/MS totale)	1,7	0,0	1,6	0,0	1,6	3,3
Total général						
dépenses	1 700 383	13 098	1 665 037	283	1 665 320	3 365 704
% (dépenses/MS totale)	1,7	0,0	1,6	0,0	1,6	3,3

Source : DGAFP, bureau des statistiques, des études et de l'évaluation, enquête formation.

SERVICES DU PREMIER MINISTRE

- FORMATION INTERMINISTÉRIELLE

Ce bilan recense les données physiques et financières relatives aux actions de formation initiale organisées dans les IRA et à l'ENA, ainsi que les dépenses de formation continue interministérielle à la charge de la Direction Générale de l'Administration et de la Fonction Publique.

Les indicateurs (dépenses de formation rapportés à la masse salariale, nombres de jours de formation rapportés aux effectifs en fonction) n'ont aucun sens pour la formation interministérielle et il n'y a pas de données physiques sur les agents formés et la formation continue, donc, seuls les tableaux 1 et 6-2 sont publiés dans ce bilan.

Année : 2004

Ministère : Services du Premier ministre, Formation interministérielle

Tableau 1 : Formation initiale et continue : nombre de stagiaires et nombre de jours

	Formation initiale		Formation continue hors congé de formation et bilan professionnel		Congé de formation		Bilan professionnel		Formation continue y compris congé de formation et bilan professionnel		Total formation	
	nb stagiaires	nb jours	nb stagiaires	nb jours	nb stagiaires	nb jours	nb stagiaires	nb jours	nb stagiaires	nb jours	nb stagiaires	nb jours
Cat A	976	123 146	0	0	0	0	0	0	0	0	976	123 146
Femme	716	87 623	0	0	0	0	0	0	0	0	716	87 623
Total	1 692	210 769	0	0	0	0	0	0	0	0	1 692	210 769
Cat B	0	0	0	0	0	0	0	0	0	0	0	0
Femme	0	0	0	0	0	0	0	0	0	0	0	0
Total	0	0	0	0	0	0	0	0	0	0	0	0
Cat C	0	0	0	0	0	0	0	0	0	0	0	0
Femme	0	0	0	0	0	0	0	0	0	0	0	0
Total	0	0	0	0	0	0	0	0	0	0	0	0
Ouvriers	0	0	0	0	0	0	0	0	0	0	0	0
d'État	0	0	0	0	0	0	0	0	0	0	0	0
Total	0	0	0	0	0	0	0	0	0	0	0	0
Ensemble	976	123 146	0	0	0	0	0	0	0	0	976	123 146
Femme	716	87 623	0	0	0	0	0	0	0	0	716	87 623
Total	1 692	210 769	0	0	0	0	0	0	0	0	1 692	210 769

Source : DGAFP, bureau des statistiques, des études et de l'évaluation, enquête formation.

Année : 2004

Ministère : Services du Premier ministre, Formation interministérielle

Dépenses de formation

Tableau 6-1 : Masse salariale

	A	B	C	Ouvriers	Total
Effectifs en fonction	0	0	0	0	0
Coût salarial annuel par agent (1)	35 890	27 738	22 382	27 264	
Masse salariale (effectifs x coût salarial)	0	0	0	0	0

(1) barème DGAFP

Tableau 6-2 : Financement de la formation et rapport des dépenses sur la masse salariale totale

	Dépenses hors rémunération des stagiaires		Rémunération des stagiaires			Dépenses totales (a) + (b) + (c)
	Total (a)	Dont indemnités	Traitement des stagiaires (b)	Indemnités liées à la formation (c)	Total (b) + (c)	
Formation initiale dépenses % (dépenses/MS totale)	10 915 637	0	30 561 469	2 945 421	33 506 890	44 422 527
Formation continue (hors congé de formation et bilan professionnel) dépenses % (dépenses/MS totale)	5 837 039	0	0	0	0	5 837 039
Congé de formation dépenses % (dépenses/MS totale)	0	0	0	0	0	0
Bilan professionnel dépenses % (dépenses/MS totale)	0	0	0	0	0	0
Total formation continue dépenses % (dépenses/MS totale)	5 837 039	0	0	0	0	5 837 039
Total général dépenses % (dépenses/MS totale)	16 752 676	0	30 561 469	2 945 421	33 506 890	50 259 566

Source : DGAFP, bureau des statistiques, des études et de l'évaluation, enquête formation.

FORMATION INTERMINISTÉRIELLE

La formation interministérielle dépend des formations organisées par les différents départements ministériels. La formation interministérielle continue est plus spécifiquement organisée par trois administrations : le ministère de la Fonction publique (regroupé dans la ligne des services du Premier ministre), le réseau des délégués interministériels à la formation (DIF) dépendant du ministère de l'intérieur (financé sur des crédits du ministère de la fonction publique) et le ministère de l'économie, des finances et de l'industrie.

Concernant le ministère de la fonction publique, ces actions recouvrent :

- les activités de l'ENA, des IRA et du CEES dans le domaine de la formation continue ;
- la formation interministérielle organisée au niveau central ;
- la formation interministérielle organisée au niveau déconcentré par le réseau des DIF ;
- certaines formations interministérielles déconcentrées spécifiques (Politique de la Ville).

Les résultats sur la formation interministérielle sont de deux natures. On distingue :

- les données qui sont déjà comptées dans les ministères d'origine ou les ministères formateurs,
- les données affectées à l'interministériel qui ne sont recensées par aucun ministère.

L'ensemble de ces données figure dans ce bilan. Les résultats recensés par les ministères d'origine et les ministères formateurs font donc l'objet d'un double affichage. Ainsi, l'addition des résultats de tous les ministères et des résultats présentés dans le chapitre « Formations interministérielles » donne un chiffrage supérieur à celui affiché dans les chapitres « Tous ministères » et « Tous ministères hors Jeunesse, Éducation nationale et recherche ».

Les indicateurs (dépenses de formation rapportées à la masse salariale, nombres de jours de formation rapportés aux effectifs en fonction) n'ayant aucun sens pour la formation interministérielle, seuls les tableaux 1, 3 et 6-2 sont publiés dans ce bilan.

Année : 2004
Formation interministérielle

Tableau 1 : Formation initiale et continue : nombre de stagiaires et nombre de jours

	Formation initiale		Formation continue hors congé de formation et bilan professionnel		Congé de formation		Bilan professionnel		Formation continue y compris congé de formation et bilan professionnel		Total formation	
	nb stagiaires	nb jours	nb stagiaires	nb jours	nb stagiaires	nb jours	nb stagiaires	nb jours	nb stagiaires	nb jours	nb stagiaires	nb jours
Cat A												
Homme	976	123 146	8 303	55 688	0	0	0	0	8 303	55 688	9 279	178 835
Femme	716	87 623	7 479	45 841	0	0	0	0	7 479	45 841	8 195	133 463
Total	1 692	210 769	15 782	101 529	0	0	0	0	15 782	101 529	17 474	312 298
Cat B												
Homme	0	0	3 807	15 486	0	0	0	0	3 807	15 486	3 807	15 486
Femme	0	0	7 217	36 674	0	0	0	0	7 217	36 674	7 217	36 674
Total	0	0	11 023	52 160	0	0	0	0	11 023	52 160	11 023	52 160
Cat C												
Homme	0	0	2 213	7 891	0	0	0	0	2 213	7 891	2 213	7 891
Femme	0	0	6 891	25 540	0	0	0	0	6 891	25 540	6 891	25 540
Total	0	0	9 104	33 431	0	0	0	0	9 104	33 431	9 104	33 431
Ouvriers d'État												
Homme	0	0	0	0	0	0	0	0	0	0	0	0
Femme	0	0	0	0	0	0	0	0	0	0	0	0
Total	0	0	0	0	0	0	0	0	0	0	0	0
Ensemble												
Homme	976	123 146	14 322	79 065	0	0	0	0	14 322	79 065	15 298	202 212
Femme	716	87 623	21 587	108 055	0	0	0	0	21 587	108 055	22 303	195 677
Total	1 692	210 769	35 909	187 120	0	0	0	0	35 909	187 120	37 601	397 889

Source : DGAFP, bureau des statistiques, des études et de l'évaluation, enquête formation.

Année : 2004
Formation interministérielle

Tableau 3 : Formation continue : nombre de stagiaires et nombre de jours

	Perfectionnement		Préparation aux concours		Congé de formation			Bilan professionnel		Total formation continue	
	nb stagiaires	nb jours	nb stagiaires	nb jours	nb stagiaires	nb jours	nb jours indemnisés	nb stagiaires	nb jours	nb stagiaires	nb jours
Cat A											
Homme	6 236	18 047	2 067	37 642	0	0	0	0	0	8 303	55 688
Femme	5 927	17 018	1 552	28 823	0	0	0	0	0	7 479	45 841
Total	12 163	35 065	3 618	66 465	0	0	0	0	0	15 782	101 529
Cat B											
Homme	2 662	6 620	1 144	8 866	0	0	0	0	0	3 807	15 486
Femme	5 097	12 546	2 119	24 129	0	0	0	0	0	7 217	36 674
Total	7 760	19 165	3 264	32 994	0	0	0	0	0	11 023	52 160
Cat C											
Homme	1 613	3 612	600	4 279	0	0	0	0	0	2 213	7 891
Femme	5 116	13 214	1 775	12 325	0	0	0	0	0	6 891	25 540
Total	6 729	16 826	2 375	16 605	0	0	0	0	0	9 104	33 431
Ouvriers	0	0	0	0	0	0	0	0	0	0	0
d'État	0	0	0	0	0	0	0	0	0	0	0
Total	0	0	0	0	0	0	0	0	0	0	0
Ensemble											
Homme	10 512	28 278	3 811	50 787	0	0	0	0	0	14 322	79 065
Femme	16 140	42 778	5 447	65 277	0	0	0	0	0	21 587	108 055
Total	26 652	71 056	9 257	116 064	0	0	0	0	0	35 909	187 120

Source : DGAFP, bureau des statistiques, des études et de réévaluation, enquête formation.

Année : 2004
Formation interministérielle

Dépenses de formation

Tableau 6-1 : Masse salariale

	A	B	C	Ouvriers	Total
Effectifs en fonction	0	0	0	0	0
Coût salarial annuel par agent (1)	35 890	27 738	22 382	27 264	
Masse salariale (effectifs x coût salarial)	0	0	0	0	0

(1) barème DGAFP

Tableau 6-2 : Financement de la formation et rapport des dépenses sur la masse salariale totale

	Dépenses hors rémunération des stagiaires		Rémunération des stagiaires			Dépenses totales (a) + (b) + (c)
	Total (a)	Dont indemnités	Traitement des stagiaires (b)	Indemnités liées à la formation (c)	Total (b) + (c)	
Formation initiale dépenses % (dépenses/MS totale)	10 915 637	0	30 561 469	2 945 421	33 506 890	44 422 527
Formation continue (hors congé de formation et bilan professionnel) dépenses % (dépenses/MS totale)	7 629 371	695 978	39 186 104	265 609	39 451 713	47 081 084
Congé de formation dépenses % (dépenses/MS totale)	0	0	0	0	0	0
Bilan professionnel dépenses % (dépenses/MS totale)	0	0	0	0	0	0
Total formation continue dépenses % (dépenses/MS totale)	7 629 371	695 978	39 186 104	265 609	39 451 713	47 081 084
Total général dépenses % (dépenses/MS totale)	18 545 008	695 978	69 747 573	3 211 030	72 958 603	91 503 611

Source : DGAFP, bureau des statistiques, des études et de l'évaluation, enquête formation.

TRAVAIL

Les données sur le nombre d'agents formés n'étant pas disponibles, le tableau 2 n'est pas publié.

Année : 2004

Ministère : Travail

Tableau 1 : Formation initiale et continue : nombre de stagiaires et nombre de jours

	Formation initiale		Formation continue hors congé de formation et bilan professionnel		Congé de formation		Bilan professionnel		Formation continue y compris congé de formation et bilan professionnel		Total formation		
	nb stagiaires	nb jours	nb stagiaires	nb jours	nb stagiaires	nb jours	nb stagiaires	nb jours	nb stagiaires	nb jours	nb stagiaires	nb jours	
Cat A	Homme	76	7 881	1 433	3 812	0	0	0	0	1 433	3 812	1 509	11 693
	Femme	117	12 394	1 253	3 633	0	0	0	0	1 253	3 633	1 370	16 027
	Total	193	20 275	2 686	7 445	0	0	0	0	2 686	7 445	2 879	27 720
Cat B	Homme	259	3 690	648	2 452	0	0	0	0	648	2 452	907	6 142
	Femme	462	6 504	1 606	4 643	0	0	0	0	1 606	4 643	2 068	11 147
	Total	721	10 194	2 254	7 095	0	0	0	0	2 254	7 095	2 975	17 289
Cat C	Homme	36	410	428	1 659	0	0	0	0	428	1 659	464	2 069
	Femme	69	790	2 519	5 792	0	0	0	0	2 519	5 792	2 588	6 582
	Total	105	1 200	2 947	7 451	0	0	0	0	2 947	7 451	3 052	8 651
Ouvriers d'État	Homme	0	0	0	0	0	0	0	0	0	0	0	0
	Femme	0	0	0	0	0	0	0	0	0	0	0	0
	Total	0	0	0	0	0	0	0	0	0	0	0	0
Ensemble	Homme	371	11 981	2 509	7 923	0	0	0	0	2 509	7 923	2 880	19 904
	Femme	648	19 688	5 378	14 068	0	0	0	0	5 378	14 068	6 026	33 756
	Total	1 019	31 669	7 887	21 991	0	0	0	0	7 887	21 991	8 906	53 660

Source : DGAFP, bureau des statistiques, des études et de l'évaluation, enquête formation.

Année : 2004
Ministère : Travail

Tableau 3 : Formation continue : nombre de stagiaires et nombre de jours

	Perfectionnement		Préparation aux concours		Congé de formation			Bilan professionnel		Total formation continue	
	nb stagiaires	nb jours	nb stagiaires	nb jours	nb stagiaires	nb jours	nb jours indemnisés	nb stagiaires	nb jours	nb stagiaires	nb jours
Cat A											
Homme	1 420	3 719	13	93	0	0	0	0	0	1 433	3 812
Femme	1 242	3 578	11	55	0	0	0	0	0	1 253	3 633
Total	2 662	7 297	24	148	0	0	0	0	0	2 686	7 445
Cat B											
Homme	605	1 596	43	856	0	0	0	0	0	648	2 452
Femme	1 548	4 091	58	552	0	0	0	0	0	1 606	4 643
Total	2 153	5 687	101	1 408	0	0	0	0	0	2 254	7 095
Cat C											
Homme	341	1 263	87	396	0	0	0	0	0	428	1 659
Femme	1 810	3 064	709	2 728	0	0	0	0	0	2 519	5 792
Total	2 151	4 327	796	3 124	0	0	0	0	0	2 947	7 451
Ouvriers d'État											
Homme	0	0	0	0	0	0	0	0	0	0	0
Femme	0	0	0	0	0	0	0	0	0	0	0
Total	0	0	0	0	0	0	0	0	0	0	0
Ensemble											
Homme	2 366	6 578	143	1 345	0	0	0	0	0	2 509	7 923
Femme	4 600	10 733	778	3 335	0	0	0	0	0	5 378	14 068
Total	6 966	17 311	921	4 680	0	0	0	0	0	7 887	21 991

Source : DGAFP, bureau des statistiques, des études et de l'évaluation, enquête formation.

Année : 2004
Ministère : Travail

Tableau 4 : Formation continue. Perfectionnement et/ou adaptation à une (nouvelle) fonction par thème de formation : nombre de stagiaires et nombre de jours

	Développement des capacités professionnelles		Formations à l'encadrement		Formations à l'informatique		Formations linguistiques		Formations techniques pour l'ensemble des ministères		Formations techniques spécifiques aux missions de chaque ministère		Total perfectionnement et/ou adaptation à une (nouvelle) fonction		
	nb stagiaires	nb jours	nb stagiaires	nb jours	nb stagiaires	nb jours	nb stagiaires	nb jours	nb stagiaires	nb jours	nb stagiaires	nb jours	nb stagiaires	nb jours	
Cat A	Homme	100	315	98	432	44	157	0	0	167	443	1 011	2 372	1 420	3 719
	Femme	108	370	74	336	30	89	0	0	229	493	801	2 290	1 242	3 578
	Total	208	685	172	768	74	246	0	0	396	936	1 812	4 662	2 662	7 297
Cat B	Homme	41	170	0	0	79	244	0	0	93	246	392	936	605	1 596
	Femme	87	405	0	0	114	416	0	0	318	744	1 029	2 526	1 548	4 091
	Total	128	575	0	0	193	660	0	0	411	990	1 421	3 462	2 153	5 687
Cat C	Homme	3	8	0	0	52	175	0	0	67	132	219	948	341	1 263
	Femme	14	25	0	0	137	472	0	0	452	914	1 207	1 653	1 810	3 064
	Total	17	33	0	0	189	647	0	0	519	1 046	1 426	2 601	2 151	4 327
Ouvriers d'État	Homme	0	0	0	0	0	0	0	0	0	0	0	0	0	0
	Femme	0	0	0	0	0	0	0	0	0	0	0	0	0	0
	Total	0	0	0	0	0	0	0	0	0	0	0	0	0	0
Ensemble	Homme	144	493	98	432	175	576	0	0	327	821	1 622	4 256	2 366	6 578
	Femme	209	800	74	336	281	977	0	0	999	2 151	3 037	6 469	4 600	10 733
	Total	353	1 293	172	768	456	1 553	0	0	1 326	2 972	4 659	10 725	6 966	17 311

Source : DGAFP, bureau des statistiques, des études et de l'évaluation, enquête formation.

Nombre de jours de formation rapportés aux effectifs en fonction

Tableau 5-1 : Effectifs en fonction

	A	B	C	Ouvriers	Total
Effectifs en fonction au 1 er janvier	2 893	3 323	5 252	0	11 468

Tableau 5-2 : Formation initiale

	A	B	C	Ouvriers	Total
Formation initiale					
nb de jours	20 275	10 194	1 200	0	31 669
ratio	7,0	3,1	0,2	0,0	2,8

Tableau 5-3 : Formation continue

	A	B	C	Ouvriers	Total	
Formation continue hors congé de formation et bilan professionnel						
Perfectionnement	nb de jours	7 297	5 687	4 327	0	17 311
	ratio	2,5	1,7	0,8	0,0	1,5
Preparation concours	nb de jours	148	1 408	3 124	0	4 680
	ratio	0,1	0,4	0,6	0,0	0,4
Total formation continue hors congé de formation et bilan professionnel						
	nb de jours	7 445	7 095	7 451	0	21 991
	ratio	2,6	2,1	1,4	0,0	1,9
Congé de formation	nb de jours	0	0	0	0	0
	ratio	0,0	0,0	0,0	0,0	0,0
Bilan professionnel	nb de jours	0	0	0	0	0
	ratio	0,0	0,0	0,0	0,0	0,0
Total formation continue y compris congé de formation et bilan professionnel						
	nb de jours	7 445	7 095	7 451	0	21 991
	ratio	2,6	2,1	1,4	0,0	1,9

Tableau 5-4 : Formation initiale et continue

	A	B	C	Ouvriers	Total
Total général					
nb de jours	27 720	17 289	8 651	0	53 660
ratio	9,6	5,2	1,6	0,0	4,7

Source : DGAFP, bureau des statistiques, des études et de l'évaluation, enquête formation.

Dépenses de formation

Tableau 6-1 : Masse salariale

	A	B	C	Ouvriers	Total
Effectifs en fonction	2 893	3 323	5 252	0	11 468
Coût salarial annuel par agent (1)	35 890	27 738	22 382	27 264	
Masse salariale (effectifs x coût salarial)	103 829 770	92 173 374	117 550 264	0	313 553 408

(1) barème DGAFP

Tableau 6-2 : Financement de la formation et rapport des dépenses sur la masse salariale totale

	Dépenses hors rémunération des stagiaires		Rémunération des stagiaires			Dépenses totales (a) + (b) + (c)
	Total (a)	Dont indemnités	Traitement des stagiaires (b)	Indemnités liées à la formation (c)	Total (b) + (c)	
Formation initiale						
dépenses	1 561 000	881 000	4 311 349	1 633 000	5 944 349	7 505 349
% (dépenses/MS totale)	0,5	0,3	1,4	0,5	1,9	2,4
Formation continue (hors congé de formation et bilan professionnel)						
dépenses	911 600	514 000	4 216 657	950 000	5 166 657	6 078 257
% (dépenses/MS totale)	0,3	0,2	1,3	0,3	1,6	1,9
Congé de formation						
dépenses	0	0	0	0	0	0
% (dépenses/MS totale)	0,0	0,0	0,0	0,0	0,0	0,0
Bilan professionnel						
dépenses	0	0	0	0	0	0
% (dépenses/MS totale)	0,0	0,0	0,0	0,0	0,0	0,0
Total formation continue						
dépenses	911 600	514 000	4 216 657	950 000	5 166 657	6 078 257
% (dépenses/MS totale)	0,3	0,2	1,3	0,3	1,6	1,9
Total général						
dépenses	2 472 600	1 395 000	8 528 006	2 583 000	11 111 006	13 583 606
% (dépenses/MS totale)	0,8	0,4	2,7	0,8	3,5	4,3

Source : DGAFP, bureau des statistiques, des études et de l'évaluation, enquête formation.

LA POSTE

Année : 2004
La Poste

Tableau 1 : Formation initiale et continue : nombre de stagiaires et nombre de jours

	Formation initiale		Formation continue hors congé de formation et bilan professionnel		Congé de formation		Bilan professionnel		Formation continue y compris congé de formation et bilan professionnel		Total formation		
	nb stagiaires	nb jours	nb stagiaires	nb jours	nb stagiaires	nb jours	nb stagiaires	nb jours	nb stagiaires	nb jours	nb stagiaires	nb jours	
Cat A	Homme	7 197	19 004	84 633	88 167	10	1 298	9	33	84 652	89 498	91 849	108 502
	Femme	5 642	14 110	53 084	56 380	8	925	5	17	53 097	57 322	58 739	71 432
	Total	12 839	33 114	137 717	144 547	18	2 223	14	50	137 749	146 820	150 588	179 934
Cat B	Homme	2 432	7 686	51 352	60 765	27	2 911	6	22	51 385	63 698	53 817	71 384
	Femme	2 609	7 641	80 445	91 400	23	1 926	1	4	80 469	93 330	83 078	100 971
	Total	5 041	15 327	131 797	152 165	50	4 837	7	26	131 854	157 028	136 895	172 355
Cat C	Homme	1 266	2 836	35 491	26 069	35	2 987	1	4	35 527	29 060	36 793	31 896
	Femme	687	2 037	20 987	17 018	37	4 087	3	12	21 027	21 117	21 714	23 154
	Total	1 953	4 873	56 478	43 087	72	7 074	4	16	56 554	50 177	58 507	55 050
Ouvriers d'État	Homme	0	0	0	0	0	0	0	0	0	0	0	0
	Femme	0	0	0	0	0	0	0	0	0	0	0	0
	Total	0	0	0	0	0	0	0	0	0	0	0	0
Ensemble	Homme	10 895	29 526	171 476	175 001	72	7 197	16	59	171 564	182 257	182 459	211 783
	Femme	8 938	23 788	154 516	164 798	68	6 938	9	33	154 593	171 769	163 531	195 557
	Total	19 833	53 314	325 992	339 799	140	14 135	25	92	326 157	354 026	345 990	407 340

Source : DGAFP, bureau des statistiques, des études et de l'évaluation, enquête formation.

Année : 2004
La Poste

Tableau 2 : Effectifs formés. Stagiaires et nombre d'agents ayant suivi au moins une formation.
(Hors congés de formation et bilans professionnels)

	Nombre de stagiaires (1)			Nombre d'agents formés (2)			
	Formation initiale	Formation continue hors congé de formation et bilan professionnel	Total	Agents n'ayant suivi que des formations initiales	Agents n'ayant suivi que des formations continues	Agents ayant suivi des formations initiales et des formations continues	Total
Cat A							
Homme	7 197	84 633	91 830	0	0	0	19 968
Femme	5 642	53 084	58 726	0	0	0	11 718
Total	12 839	137 717	150 556	0	0	0	31 686
Cat B							
Homme	2432	51352	53 784	0	0	0	20 107
Femme	2609	80445	83 054	0	0	0	28 804
Total	5 041	131 797	136 838	0	0	0	48 911
Cat C							
Homme	1 266	35 491	36 757	0	0	0	17 032
Femme	687	20 987	21 674	0	0	0	9 170
Total	1 953	56 478	58 431	0	0	0	26 202
Ouvriers d'État							
Homme	0	0	0	0	0	0	0
Femme	0	0	0	0	0	0	0
Total	0	0	0	0	0	0	0
Ensemble							
Homme	10 895	171 476	182 371	0	0	0	57 107
Femme	8 938	154 516	163 454	0	0	0	49 692
Total	19 833	325 992	345 825	0	0	0	106 799

Source : DGAFP, bureau des statistiques, des études et de l'évaluation, enquête formation.

(1) Un même agent est compté **autant de fois** qu'il a suivi de formations.

(2) Un agent est compté **une fois** même s'il a suivi plusieurs formations.

Tableau 3 : Formation continue : nombre de stagiaires et nombre de jours

	Perfectionnement		Préparation aux concours		Congé de formation			Bilan professionnel		Total formation continue	
	nb stagiaires	nb jours	nb stagiaires	nb jours	nb stagiaires	nb jours	nb jours indemnisés	nb stagiaires	nb jours	nb stagiaires	nb jours
Cat A											
Homme	84 633	88 167	0	0	10	1 298	1 298	9	33	84 652	89 498
Femme	53 084	56 380	0	0	8	925	925	5	17	53 097	57 322
Total	137 717	144 547	0	0	18	2 223	2 223	14	50	137 749	146 820
Cat B											
Homme	51 352	60 765	0	0	27	2 911	2 451	6	22	51 385	63 698
Femme	80 445	91 400	0	0	23	1 926	1 658	1	4	80 469	93 330
Total	131 797	152 165	0	0	50	4 837	4 109	7	26	131 854	157 028
Cat C											
Homme	35 491	26 069	0	0	35	2 987	2 621	1	4	35 527	29 060
Femme	20 987	17 018	0	0	37	4 087	3 088	3	12	21 027	21 117
Total	56 478	43 087	0	0	72	7 074	5 709	4	16	56 554	50 177
Ouvriers	0	0	0	0	0	0	0	0	0	0	0
d'État	0	0	0	0	0	0	0	0	0	0	0
Total	0	0	0	0	0	0	0	0	0	0	0
Ensemble											
Homme	171 476	175 001	0	0	72	7 197	6 371	16	59	171 564	182 257
Femme	154 516	164 798	0	0	68	6 938	5 671	9	33	154 593	171 769
Total	325 992	339 799	0	0	140	14 135	12 042	25	92	326 157	354 026

Source : DGAFP, bureau des statistiques, des études et de l'évaluation, enquête formation.

Année : 2004
La Poste

Tableau 4 : Formation continue. Perfectionnement et/ou adaptation à une (nouvelle) fonction par thème de formation : nombre de stagiaires et nombre de jours

	Développement des capacités professionnelles		Formations à l'encadrement		Formations à l'informatique		Formations linguistiques		Formations techniques pour l'ensemble des ministères		Formations techniques spécifiques aux missions de chaque ministère		Total perfectionnement et/ou adaptation à une (nouvelle) fonction		
	nb stagiaires	nb jours	nb stagiaires	nb jours	nb stagiaires	nb jours	nb stagiaires	nb jours	nb stagiaires	nb jours	nb stagiaires	nb jours	nb stagiaires	nb jours	
Cat A	Homme	526	995	3 827	6 228	3 585	5 962	19	33	18 699	17 968	57 977	56 981	84 633	88 167
	Femme	442	867	3 419	5 666	2 559	3 331	10	11	12 511	13 210	34 143	33 295	53 084	56 380
	Total	968	1 862	7 246	11 894	6 144	9 293	29	44	31 210	31 178	92 120	90 276	137 717	144 547
Cat B	Homme	220	414	309	392	3 542	6 935	0	0	10 214	10 995	37 067	42 029	51 352	60 765
	Femme	361	660	311	329	3 975	4 587	1	1	15 563	21 855	60 234	63 968	80 445	91 400
	Total	581	1 074	620	721	7 517	11 522	1	1	25 777	32 850	97 301	105 997	131 797	152 165
Cat C	Homme	48	90	113	68	412	491	0	0	15 554	7 830	19 364	17 590	35 491	26 069
	Femme	36	69	57	37	475	480	0	0	9 021	4 828	11 398	11 604	20 987	17 018
	Total	84	159	170	105	887	971	0	0	24 575	12 658	30 762	29 194	56 478	43 087
Ouvriers d'État	Homme	0	0	0	0	0	0	0	0	0	0	0	0	0	0
	Femme	0	0	0	0	0	0	0	0	0	0	0	0	0	0
	Total	0	0	0	0	0	0	0	0	0	0	0	0	0	0
Ensemble	Homme	794	1 499	4 249	6 688	7 539	13 368	19	33	44 467	36 793	114 408	116 600	171 476	175 001
	Femme	839	1 596	3 787	6 032	7 009	8 398	11	12	37 095	39 893	105 775	108 867	154 516	164 798
	Total	1 633	3 095	8 036	12 720	14 548	21 766	30	45	81 562	76 686	220 183	225 467	325 992	339 799

Source : DGAFP, bureau des statistiques, des études et de l'évaluation, enquête formation.

Année : 2004
La Poste

Nombre de jours de formation rapportés aux effectifs en fonction

Tableau 5-1 : Effectifs en fonction

	A	B	C	Ouvriers	Total
Effectifs en fonction au 1 ^{er} janvier	42 618	75 760	85 727	0	204 105

Tableau 5-2 : Formation initiale

	A	B	C	Ouvriers	Total
Formation initiale					
nb de jours	33 114	15 327	4 873	0	53 314
ratio	0,8	0,2	0,1	0,0	0,3

Tableau 5-3 : Formation continue

	A	B	C	Ouvriers	Total	
Formation continue hors congé de formation et bilan professionnel						
Perfectionnement	nb de jours	144 547	152 165	43 087	0	339 799
	ratio	3,4	2,0	0,5	0,0	1,7
Preparation concours	nb de jours	0	0	0	0	0
	ratio	0,0	0,0	0,0	0,0	0,0
Total formation continue hors congé de formation et bilan professionnel						
	nb de jours	144 547	152 165	43 087	0	339 799
	ratio	3,4	2,0	0,5	0,0	1,7
Congé de formation	nb de jours	2 223	4 837	7 074	0	14 135
	ratio	0,1	0,1	0,1	0,0	0,1
Bilan professionnel	nb de jours	50	26	16	0	92
	ratio	0,0	0,0	0,0	0,0	0,0
Total formation continue y compris congé de formation et bilan professionnel						
	nb de jours	146 820	157 028	50 177	0	354 026
	ratio	3,4	2,1	0,6	0,0	1,7

Tableau 5-4 : Formation initiale et continue

	A	B	C	Ouvriers	Total
Total général					
nb de jours	179 934	172 355	55 050	0	407 340
ratio	4,2	2,3	0,6	0,0	2,0

Source : DGAFP, bureau des statistiques, des études et de l'évaluation, enquête formation.

Dépenses de formation

Tableau 6-1 : Masse salariale

	A	B	C	Ouvriers	Total
Effectifs en fonction	42 618	75 760	85 727	0	204 105
Coût salarial annuel par agent (1)	35 890	27 738	22 382	27 264	
Masse salariale (effectifs x coût salarial)	1 529 560 020	2 101 430 880	1 918 741 714	0	5 549 732 614

(1) barème DGAFP

Tableau 6-2 : Financement de la formation et rapport des dépenses sur la masse salariale totale

	Dépenses hors rémunération des stagiaires		Rémunération des stagiaires			Dépenses totales (a) + (b) + (c)
	Total (a)	Dont indemnités	Traitement des stagiaires (b)	Indemnités liées à la formation (c)	Total (b) + (c)	
Formation initiale						
dépenses	5 741 160	0	7 216 492	696 764	7 913 256	13 654 416
% (dépenses/MS totale)	0,1	0,0	0,1	0,0	0,1	0,2
Formation continue (hors congé de formation et bilan professionnel)						
dépenses	36 725 270	0	69 616 853	4 441 613	74 058 466	110 783 736
% (dépenses/MS totale)	0,7	0,0	1,3	0,1	1,3	2,0
Congé de formation						
dépenses	0	0	1 727 459	0	1 727 459	1 727 459
% (dépenses/MS totale)	0,0	0,0	0,0	0,0	0,0	0,0
Bilan professionnel						
dépenses	36 345	0	19 288	0	19 288	55 633
% (dépenses/MS totale)	0,0	0,0	0,0	0,0	0,0	0,0
Total formation continue						
dépenses	36 761 615	0	71 363 600	4 441 613	75 805 213	112 566 828
% (dépenses/MS totale)	0,7	0,0	1,3	0,1	1,4	2,0
Total général						
dépenses	42 502 775	0	78 580 092	5 138 377	83 718 469	126 221 244
% (dépenses/MS totale)	0,8	0,0	1,4	0,1	1,5	2,3

Source : DGAFP, bureau des statistiques, des études et de l'évaluation, enquête formation.

ANNEXE :

**CIRCULAIRE ET FORMULAIRE DE L'ENQUETE
STATISTIQUE SUR LA FORMATION
DES AGENTS DE L'ETAT EN 2004**

La formation est un moyen pour les agents de maintenir et d'améliorer leurs compétences. Avant la titularisation, elle permet d'acquérir les savoir-faire nécessaires à la prise de poste; en cours de carrière, l'agent se forme pour mettre à jour ses connaissances et envisager sa mobilité. Enfin, il peut également suivre des formations de préparation aux concours, pour faciliter sa promotion professionnelle par voie interne.

Pour suivre ces aspects, la DGAFP réalise chaque année une enquête statistique sur la formation initiale et continue des agents de l'Etat auprès des directions de personnel des ministères.

Le présent "RésulStats" fournit les résultats de cette enquête pour l'année 2004.

Détaillés ministère par ministère, ils décrivent plus précisément les actions de formation organisées par chacun. Le nombre de stagiaires et de jours de formation est donné par catégorie hiérarchique et par sexe selon le type et les thèmes de formation. Les dépenses sont également détaillées par nature.

Directeur de la publication : **Paul Pény** • Rédacteur en chef : **Françoise Dussert**

ISBN : 2-11-095912-6 • ISSN : 16376641

RésulStats n° 15

Bureau des statistiques, des études et de l'évaluation
32, rue de Babylone - 75700 Paris - SP 07
Secrétariat : 01 42 75 79 36
Télécopie : 01 42 75 52 24



Rapport d'activité ministériel

Bilan d'activité du ministère, ce document présente les actions non seulement de la Direction générale de l'administration et de la fonction publique (DGAFP), mais aussi celles des entités incluses dans le périmètre du ministère de la Fonction publique.



Fonction publique : faits et chiffres

Synthèse des données statistiques et analytiques de la fonction publique - État, territoriale et hospitalière -, ce « bilan social » permet de comprendre son évolution année après année et constitue, à ce titre, un indispensable document de référence pour les décideurs, les responsables syndicaux, les gestionnaires... mais aussi pour tous ceux qui s'intéressent à la fonction publique.



Ressources humaines

Piloter la gestion des ressources humaines de l'État, assumer en quelque sorte les fonctions d'une « DRH groupe » de l'administration, telle est l'une des grandes missions confiées à la Direction générale de l'administration et de la fonction publique. Cette collection rassemble toute l'information nécessaire concernant le recrutement, la carrière, la rémunération et la gestion des agents de la fonction publique.



Emploi public

Créé en 2000 pour assurer une meilleure transparence sur l'emploi public dans les trois fonctions publiques, et pour mettre en place les outils d'une gestion prévisionnelle des emplois, des effectifs et des compétences (GPEEC), l'Observatoire de l'emploi public (OEP) diffuse notamment chaque année un rapport.



Statistiques

La collection « Statistiques », déclinée en deux publications distinctes, diffuse les travaux du bureau des statistiques, des études et de l'évaluation de la DGAFP. « Points Stat », outil apprécié des décideurs et des gestionnaires, dégage les idées forces en quelques pages. « RésulStats » présente, pour qui recherche une information plus détaillée, les études complètes. Il convient particulièrement aux chercheurs et statisticiens.



Perspectives

Présidé par une personnalité indépendante, le Comité de la recherche et de la prospective de la DGAFP conduit des recherches sur l'évolution de la fonction publique. Il organise des rencontres avec des experts et commande, à des chercheurs, des études dont les principales sont publiées dans cette collection.



Point Phare

Cette collection apporte un éclairage approfondi sur un thème ou un chantier, chiffres et références à l'appui.



IntrAdoc

Cette collection, à usage interne, réunit tous les documents de travail de la DGAFP utilisés dans le cadre de réunions interservices, séminaires, journées d'étude... Elle est destinée notamment à l'encadrement supérieur de la fonction publique (directeurs de personnel, services gestionnaires ...).